



Agencia Tributaria

**INFORME MENSUAL  
DE RECAUDACION  
TRIBUTARIA**

Enero 2013





<u>INDICE</u>	<u>Pág.</u>
<b>I. EVOLUCIÓN DE LOS INGRESOS TRIBUTARIOS.....</b>	<b>1</b>
1. Principales Resultados.....	1
Gráfico R1. Ingresos tributarios homogéneos: tasa anual y MM12.....	1
Gráfico R2. Ingresos tributarios y Demanda interna.....	1
2. Evolución de los principales conceptos.....	3
Cuadro R1. Evolución de los ingresos (totales y homogéneos) y devoluciones por figuras.....	3
<b>II. CUADROS ESTADÍSTICOS.....</b>	<b>1</b>
1. Ingresos tributarios por conceptos y distribución entre Administraciones.....	2
Cuadro 1.1. Resumen. Mes y acumulado.....	2
Cuadro 1.2. Evolución. Mes y acumulado.....	3
Cuadro 1.3. Detalle. Mes.....	4
Cuadro 1.4. Detalle. Acumulado.....	5
2. Devoluciones, Participación de las AATT y otras minoraciones. Ingresos brutos.....	6
Cuadro 2.1. Devoluciones, Partic. de las AATT y otras minoraciones. Mes y acumulado.....	6
Cuadro 2.2. Devoluciones. Evolución.....	7
Cuadro 2.3. Participación de las AATT y otras minoraciones. Evolución.....	8
Cuadro 2.4. Ingresos brutos. Mes y acumulado.....	9
3. Ingresos tributarios homogéneos.....	10
Cuadro 3.1. Resumen. Mes y acumulado.....	10
Cuadro 3.2. Evolución.....	11
Cuadro 3.3. Ingresos brutos homogéneos. Mes y acumulado.....	12
4. Ingresos tributarios por conceptos y Centros gestores.....	13
Cuadro 4.1. Mes.....	13-18
Cuadro 4.2. Acumulado (salvo enero).....	19-24



<b>III. GRÁFICOS</b> .....	1
1. Ingresos Tributarios. Millones de euros, tasa anual y tasa anual homogénea con MM12.....	2
2. IRPF y Sociedades. Millones de euros, tasa anual y tasa anual homogénea con MM12.....	3
3. IVA e II. Especiales. Millones de euros, tasa anual y tasa anual homogénea con MM12.....	4
<b>IV. RESUMEN DE CAMBIOS NORMATIVOS</b> .....	1-3
<b>V. NOTAS EXPLICATIVAS Y FUENTES</b> .....	1
1. Medida de los ingresos en términos de caja.....	2
2. Ámbito del Presupuesto de Ingresos No Financieros.....	2
3. Conexión con el Sistema de Autoliquidaciones de la AEAT. Clasificaciones de los ingresos.....	3
4. Sistema de Financiación Territorial.....	3
5. Ingresos tributarios homogéneos.....	4
6. Serie trimestral de impuestos devengados.....	4
7. Representaciones gráficas.....	5
8. Ingresos por Delegaciones y Servicios Centrales.....	6
9. Otras informaciones periódicas.....	7



## I. EVOLUCIÓN DE LOS INGRESOS TRIBUTARIOS

### 1. Principales resultados

Los ingresos tributarios en el primer mes del año disminuyeron un 20,2% (2.679 millones) respecto al mismo mes de 2012 (Cuadros R1, 1.1 y 1.2, Gráfico R2). La causa de esta fuerte caída de los ingresos es el aumento de las devoluciones en comparación con las realizadas hace un año: en este primer mes se han devuelto 2.461 millones más que en enero de 2012. Los ingresos brutos, por su parte, han registrado una ligera caída (-0,8%).

A la hora de valorar estos ingresos hay que recordar que el mes de enero tiene algunas peculiaridades que desaconsejan extrapolar sus resultados al futuro. Por un lado, tal y como ocurrió en 2012, la recaudación de los primeros meses del año está muy afectada por los distintos ritmos de realización de las devoluciones en cada período. **Si se elimina este problema utilizando un mismo patrón de devoluciones para todos los años, el resultado sería un descenso de los ingresos de un 4,4%** (Cuadros R1, 3.1 y 3.2, Gráfico R2). Por otro lado, los ingresos brutos de enero no son los habituales de un mes en el que se juntan las presentaciones mensuales y trimestrales. En el caso de enero, el plazo de presentación del IVA se retrasa hasta el día 30 lo que supone que la mayor parte de los devengos del mes de diciembre se ingresen en febrero.

En cuanto al comportamiento de los principales impuestos, los rasgos que caracterizan el mes de enero son los mismos que destacaron en la parte final de 2012: caen con intensidad las retenciones del trabajo y del capital, así como los ingresos en el Impuesto de Hidrocarburos. En lo que se refiere a las retenciones del trabajo, al descenso del empleo se unen en esta ocasión la supresión de la paga extra de los empleados públicos (las retenciones de las AAPP, incluidas las pensiones, caen un 14,5%, a lo que hay que sumar el impacto sobre los salarios pagados por las empresas públicas), y, en menor medida, los efectos de la huelga general de noviembre, descontada en las nóminas de diciembre y cuyas retenciones se ingresaron en enero.

Gráfico R1  
IT HOMOGÉNEOS: tasa anual y MM12



Gráfico R2  
ING. TRIBUTARIOS Y DEMANDA INTERNA  
(tasas de variación)



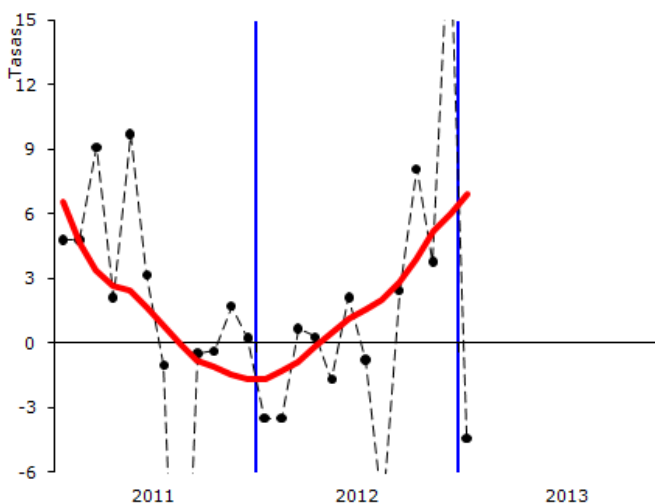
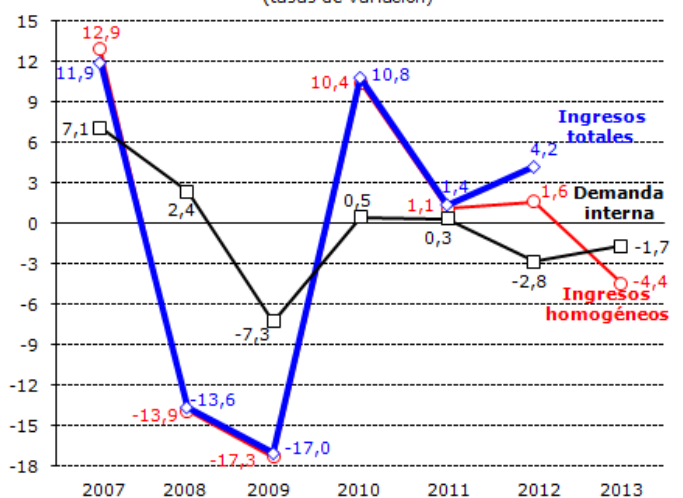

**En el mes de enero las medidas de consolidación fiscal no han tenido efecto sobre la recaudación agregada** porque los impactos positivos y negativos se han compensado. En el Cuadro 0 se detallan las medidas.

Destacan dos hechos. El primero es el fuerte impacto negativo de la supresión de la paga extra en las AAPP que, lógicamente, concentró la mayor parte de su impacto en diciembre y, por lo tanto, en los ingresos de enero. Este efecto ya no aparecerá más en los próximos meses. El segundo es el resultado negativo que se registra en el IVA como consecuencia de ser enero un mes en el que prácticamente no hay ingresos pero sí se hacen devoluciones, afectadas por la subida de tipos. Esta anomalía de un resultado negativo ligado a un aumento de tipos se corregirá en febrero cuando se reflejen en la recaudación los ingresos por IVA de los períodos finales de 2012.

Hay que añadir además que, como novedad en este mes, se ha empezado a notar la subida de las tasas judiciales y que se han registrado algunos ingresos marginales del gravamen especial sobre dividendos.

**Cuadro 0**  
**AJUSTES POR IMPACTOS DE CAMBIOS NORMATIVOS**

	2013					TOTAL
	IRPF	SOC	IVA	IIIEE	OTROS	
<b>TOTAL</b>	<b>66</b>	<b>53</b>	<b>-189</b>	<b>38</b>	<b>30</b>	<b>-2</b>
<b>Gravamen complementario</b>	<b>618</b>	<b>44</b>			<b>26</b>	<b>688</b>
· Retenciones trabajo	516					516
· Retenciones capital	102	44				146
· Retenciones no residentes					26	26
<b>Supresión de la paga extra en las AAPP</b>	<b>-676</b>					<b>-676</b>
<b>Subida de las retenciones a profesionales</b>	<b>124</b>					<b>124</b>
<b>DTE y gravamen sobre dividendos</b>		<b>9</b>				<b>9</b>
<b>Aumento de tipos en el IVA</b>			<b>-189</b>			<b>-189</b>
· Ingresos brutos			89			89
· Devoluciones			278			278
<b>Variación de los tipos en tabaco</b>				<b>31</b>		<b>31</b>
· Marzo de 2012				46		46
· Julio y septiembre de 2012				-15		-15
<b>Supresión de la devolución del gasóleo profesional</b>				<b>7</b>		<b>7</b>
<b>Tasas judiciales</b>					<b>4</b>	<b>4</b>



## 2. Evolución de los principales conceptos

**Cuadro R1**  
**EVOLUCION DE INGRESOS (totales y homogéneos) Y DEVOLUCIONES POR FIGURAS**  
Tasas de variación anual

	2011	2012	2013*	II.11	III.11	IV.11	I.12	II.12	III.12	IV.12	I.13*
<b>Ingresos tributarios totales</b>	<b>1,4</b>	<b>4,2</b>	<b>-20,2</b>	<b>6,2</b>	<b>-5,6</b>	<b>3,8</b>	<b>-5,9</b>	<b>-0,7</b>	<b>0,6</b>	<b>21,9</b>	<b>-20,2</b>
· I. Renta de las Personas Físicas	4,2	1,2	-9,1	13,4	0,4	4,5	-0,2	5,2	1,1	0,0	-9,1
· I. Sociedades	2,5	29,0	---	-11,2	-9,9	37,3	---	24,6	-9,2	77,8	---
· I. sobre el Valor Añadido	0,4	2,4	---	11,3	-12,1	-4,3	-9,1	-11,2	5,8	28,4	---
· I. Especiales	-4,2	-4,1	1,3	-5,1	-1,0	-7,7	-2,2	-8,4	-3,5	-1,8	1,3
· Resto ingresos	-5,5	11,0	8,7	6,0	-17,5	-9,2	-12,5	-6,9	8,7	63,4	8,7
<b>Devoluciones</b>	<b>-3,0</b>	<b>-7,9</b>	<b>82,8</b>	<b>-6,1</b>	<b>3,8</b>	<b>-9,1</b>	<b>18,6</b>	<b>1,9</b>	<b>-4,9</b>	<b>-39,9</b>	<b>82,8</b>
· I. Renta de las Personas Físicas	-12,6	-4,6	176,3	-16,1	-1,8	-17,0	-22,4	-1,9	5,3	-27,0	176,3
· I. Sociedades	-20,3	-10,6	111,6	32,0	-18,7	-36,6	49,4	16,2	36,3	-72,4	111,6
· I. sobre el Valor Añadido	4,7	-10,4	49,8	0,0	7,4	6,9	12,8	2,1	-14,0	-34,1	49,8
· I. Especiales	18,3	-33,7	-45,7	2,6	49,5	22,3	-26,5	4,2	-57,1	-44,8	-45,7
· Resto ingresos	27,2	13,5	-22,1	25,4	30,2	52,0	32,4	36,6	-7,2	10,2	-22,1
<b>Ingresos tributarios homogéneos</b>	<b>1,1</b>	<b>1,6</b>	<b>-4,4</b>	<b>3,8</b>	<b>-4,0</b>	<b>0,3</b>	<b>-2,7</b>	<b>0,3</b>	<b>-0,5</b>	<b>9,4</b>	<b>-4,4</b>
· I. Renta de las Personas Físicas	3,5	1,6	-5,5	6,6	2,9	3,5	-0,6	8,1	2,9	-1,5	-5,5
· I. Sociedades	-3,7	21,3	-3,8	-11,4	-14,2	20,1	37,7	24,0	-11,2	51,0	-3,8
· I. sobre el Valor Añadido	2,9	-1,6	3,4	12,0	-7,8	-7,9	-6,2	-10,8	-0,4	13,0	3,4
· I. Especiales	-4,4	-3,6	0,9	-5,4	-1,2	-8,2	-1,7	-8,2	-2,9	-1,4	0,9
· Resto ingresos	-5,2	-5,3	-11,0	2,0	-16,9	-7,9	-8,9	-8,6	3,9	-6,6	-11,0

\*Tasas calculadas para el periodo del trimestre o año del que existe información

- **El IRPF registra en enero un descenso de 9,1%.** Los ingresos brutos han disminuido un 4,3%; el resto de la caída se debe al aumento de las devoluciones realizadas en este mes con respecto al mismo mes de 2012. Los ingresos homogéneos, que eliminan la distorsión causada por los diferentes calendarios de las devoluciones, se reducen un 5,5%. Como se ha comentado anteriormente, las razones que están detrás de este descenso son, por lo que se refiere a las retenciones del trabajo, la pérdida de empleo, la supresión de la paga extra a los empleados públicos y el impacto de la jornada de huelga de noviembre y, en cuanto a las retenciones del capital, la caída de los dividendos y de los intereses procedentes de cuentas bancarias.
- **La recaudación de enero en el Impuesto sobre Sociedades y en el IVA no es indicativa de ningún comportamiento económico.** En enero la recaudación es escasa, marginal en el caso del IVA que sólo recoge los ingresos de Aduanas y algunos otros de menor importancia (aplazamientos, declaraciones presentadas antes de plazo,...). Además el ritmo de realización de las devoluciones suele ser distinto al del año anterior. En 2013 los ingresos netos son incluso negativos precisamente por este motivo. Se puede corregir este problema, como se hace en las tasas homogéneas del Cuadro R1, pero, en cualquier caso, los ingresos de este mes no son significativos dado que el peso de enero en el conjunto del año en ambas figuras es muy pequeño.
- **Los ingresos por Impuestos Especiales crecieron en enero un 1,3%.** El crecimiento se produce gracias, fundamentalmente, al Impuesto sobre Labores del Tabaco que aumenta un 14,2% como resultado del incremento de un 8% en las salidas a consumo en vísperas de las subidas de precios en la parte final de diciembre y de tipos a comienzos de año, y de la comparación con el año pasado con precios un 6% más bajos. Por el contrario, el Impuesto sobre Hidrocarburos continúa experimentando caídas (en enero de un 9,7%) por la situación de la actividad económica y el menor consumo de los hogares.
- En enero se han realizado devoluciones, sin incluir las de Deuda Pública, por un importe de 5.432 millones, 2.462 millones más que en el mismo mes de 2012. Todas las grandes figuras ven incrementadas sus devoluciones. El mayor aumento se produce en el Impuesto sobre Sociedades (1.440 millones), seguido del IVA (656) y del IRPF (399).







**II. CUADROS ESTADÍSTICOS**



**Cuadro 1.1**  
**RESUMEN. MES Y ACUMULADO**  
(En millones de euros)

EN EL MES	2013			2012			% 13/12	
	Estado	AA.TT.	Total	Estado	AA.TT.	Total	Estado	Total
<b>I. Renta de las Personas Físicas</b>	6.458	2.774	9.232	7.256	2.905	10.161	-11,0	-9,1
<b>I. Sociedades</b>	-1.134		-1.134	117		117	---	---
<b>I. Renta de no Residentes</b>	864		864	733		733	17,9	17,9
Impuestos Medioambientales	0		0	0		0	---	---
Resto Capítulo I	8		8	8		8	-4,8	-4,8
<b>CAP. I IMPUESTOS DIRECTOS</b>	<b>6.196</b>	<b>2.774</b>	<b>8.970</b>	<b>8.115</b>	<b>2.905</b>	<b>11.019</b>	<b>-23,6</b>	<b>-18,6</b>
<b>Impuesto sobre el Valor Añadido</b>	<b>-2.476</b>	<b>2.144</b>	<b>-332</b>	<b>-1.614</b>	<b>1.900</b>	<b>285</b>	<b>-53,3</b>	<b>---</b>
+ Importaciones	754		754	715		715	5,4	5,4
+ Operaciones Interiores	-3.230	2.144	-1.086	-2.330	1.900	-430	-38,6	-152,4
<b>Impuestos Especiales</b>	<b>593</b>	<b>1.033</b>	<b>1.625</b>	<b>556</b>	<b>1.049</b>	<b>1.605</b>	<b>6,7</b>	<b>1,3</b>
+ Alcohol y Bebidas Derivadas	4	34	38	3	40	43	18,9	-11,0
+ Cerveza	11	13	24	9	14	23	17,2	3,9
+ Hidrocarburos	154	521	675	268	479	747	-42,5	-9,7
+ Labores del Tabaco	427	342	769	275	398	673	55,1	14,2
+ Electricidad	-3	121	118	0	117	116	---	0,9
+ Carbón	0		0	0		0	---	---
+ Otros	0	1	1	0	1	1	---	5,6
Impuesto sobre primas de seguro	115		115	122		122	-5,7	-5,7
Tráfico exterior	105		105	123		123	-15,0	-15,0
Resto Capítulo II	0		0	0		0	1,7	1,7
<b>CAP. II IMPUESTOS INDIRECTOS</b>	<b>-1.663</b>	<b>3.177</b>	<b>1.514</b>	<b>-814</b>	<b>2.949</b>	<b>2.135</b>	<b>-104,4</b>	<b>-29,1</b>
<b>CAP. III - TASAS Y OTROS INGRESOS</b>	<b>108</b>		<b>108</b>	<b>116</b>		<b>116</b>	<b>-7,4</b>	<b>-7,4</b>
<b>TOTAL GENERAL</b>	<b>4.641</b>	<b>5.951</b>	<b>10.591</b>	<b>7.417</b>	<b>5.853</b>	<b>13.271</b>	<b>-37,4</b>	<b>-20,2</b>

DESDE ENERO HASTA EL MES	2013			2012			% 13/12	
	Estado	AA.TT.	Total	Estado	AA.TT.	Total	Estado	Total
<b>I. Renta de las Personas Físicas</b>	6.458	2.774	9.232	7.256	2.905	10.161	-11,0	-9,1
<b>I. Sociedades</b>	-1.134		-1.134	117		117	---	---
<b>I. Renta de no Residentes</b>	864		864	733		733	17,9	17,9
Impuestos Medioambientales	0		0	0		0	---	---
Resto Capítulo I	8		8	8		8	-4,8	-4,8
<b>CAP. I IMPUESTOS DIRECTOS</b>	<b>6.196</b>	<b>2.774</b>	<b>8.970</b>	<b>8.115</b>	<b>2.905</b>	<b>11.019</b>	<b>-23,6</b>	<b>-18,6</b>
<b>Impuesto sobre el Valor Añadido</b>	<b>-2.476</b>	<b>2.144</b>	<b>-332</b>	<b>-1.614</b>	<b>1.900</b>	<b>285</b>	<b>-53,3</b>	<b>---</b>
+ Importaciones	754		754	715		715	5,4	5,4
+ Operaciones Interiores	-3.230	2.144	-1.086	-2.330	1.900	-430	-38,6	-152,4
<b>Impuestos Especiales</b>	<b>593</b>	<b>1.033</b>	<b>1.625</b>	<b>556</b>	<b>1.049</b>	<b>1.605</b>	<b>6,7</b>	<b>1,3</b>
+ Alcohol y Bebidas Derivadas	4	34	38	3	40	43	18,9	-11,0
+ Cerveza	11	13	24	9	14	23	17,2	3,9
+ Hidrocarburos	154	521	675	268	479	747	-42,5	-9,7
+ Labores del Tabaco	427	342	769	275	398	673	55,1	14,2
+ Electricidad	-3	121	118	0	117	116	---	0,9
+ Carbón	0		0	0		0	---	---
+ Otros	0	1	1	0	1	1	---	5,6
Impuesto sobre primas de seguro	115		115	122		122	-5,7	-5,7
Tráfico exterior	105		105	123		123	-15,0	-15,0
Resto Capítulo II	0		0	0		0	1,7	1,7
<b>CAP. II IMPUESTOS INDIRECTOS</b>	<b>-1.663</b>	<b>3.177</b>	<b>1.514</b>	<b>-814</b>	<b>2.949</b>	<b>2.135</b>	<b>-104,4</b>	<b>-29,1</b>
<b>CAP. III - TASAS Y OTROS INGRESOS</b>	<b>108</b>		<b>108</b>	<b>116</b>		<b>116</b>	<b>-7,4</b>	<b>-7,4</b>
<b>TOTAL GENERAL</b>	<b>4.641</b>	<b>5.951</b>	<b>10.591</b>	<b>7.417</b>	<b>5.853</b>	<b>13.271</b>	<b>-37,4</b>	<b>-20,2</b>



**Cuadro 1.2: EVOLUCIÓN. MES Y ACUMULADO**  
(en millones de euros)

	MENSUAL						ACUMULADA					
	IRPF	IS	IVA	IIEE	Resto	TOTAL	IRPF	IS	IVA	IIEE	Resto	TOTAL
<b>2012</b>												
Ene	10.161	117	285	1.605	1.103	<b>13.271</b>	10.161	117	285	1.605	1.103	<b>13.271</b>
Feb	4.644	-504	12.057	1.424	-50	<b>17.572</b>	14.805	-387	12.342	3.029	1.054	<b>30.842</b>
Mar	4.826	76	1.981	1.396	461	<b>8.740</b>	19.631	-311	14.323	4.424	1.515	<b>39.582</b>
Abr	8.346	4.042	6.633	1.669	1.216	<b>21.905</b>	27.977	3.730	20.955	6.093	2.731	<b>61.487</b>
May	2.132	-155	1.827	1.373	64	<b>5.242</b>	30.109	3.576	22.782	7.466	2.796	<b>66.729</b>
Jun	2.803	611	1.318	1.423	718	<b>6.874</b>	32.912	4.187	24.100	8.890	3.514	<b>73.603</b>
Jul	12.090	1.700	5.954	1.562	1.332	<b>22.638</b>	45.002	5.886	30.054	10.452	4.846	<b>96.240</b>
Ago	-278	2.900	-463	1.645	-378	<b>3.426</b>	44.724	8.786	29.592	12.097	4.467	<b>99.666</b>
Sep	7.576	791	6.525	1.689	781	<b>17.363</b>	52.300	9.578	36.117	13.785	5.249	<b>117.029</b>
Oct	7.914	7.702	7.737	1.416	973	<b>25.741</b>	60.214	17.280	43.853	15.201	6.222	<b>142.770</b>
Nov	5.684	-89	3.375	1.544	258	<b>10.772</b>	65.898	17.191	47.228	16.746	6.479	<b>153.542</b>
Dic	4.721	4.244	3.235	1.464	1.361	<b>15.024</b>	70.619	21.435	50.464	18.209	7.840	<b>168.567</b>
<b>2013</b>												
Ene	9.232	-1.134	-332	1.625	1.200	<b>10.591</b>	9.232	-1.134	-332	1.625	1.200	<b>10.591</b>
Feb												
Mar												
Abr												
May												
Jun												
Jul												
Ago												
Sep												
Oct												
Nov												
Dic												

**TASAS DE VARIACIÓN (%)**

	IRPF	IS	IVA	IIEE	Resto	TOTAL	IRPF	IS	IVA	IIEE	Resto	TOTAL
<b>2008</b>	-1,8	-39,1	-14,0	-1,1	-5,0	<b>-13,6</b>	-1,8	-39,1	-14,0	-1,1	-5,0	<b>-13,6</b>
<b>2009</b>	-10,5	-26,1	-30,1	-1,1	-2,2	<b>-17,0</b>	-10,5	-26,1	-30,1	-1,1	-2,2	<b>-17,0</b>
<b>2010</b>	4,9	-19,8	46,2	2,4	5,8	<b>10,8</b>	4,9	-19,8	46,2	2,4	5,8	<b>10,8</b>
<b>2011</b>	4,2	2,5	0,4	-4,2	-5,5	<b>1,4</b>	4,2	2,5	0,4	-4,2	-5,5	<b>1,4</b>
<b>2012</b>	1,2	29,0	2,4	-4,1	11,0	<b>4,2</b>	1,2	29,0	2,4	-4,1	11,0	<b>4,2</b>

	MENSUAL						ACUMULADA					
	IRPF	IS	IVA	IIEE	Resto	TOTAL	IRPF	IS	IVA	IIEE	Resto	TOTAL
<b>2012</b>												
Ene	-4,5	-86,9	-63,4	-7,9	-7,2	<b>-12,9</b>	-4,5	-86,9	-63,4	-7,9	-7,2	<b>-12,9</b>
Feb	1,0	6,0	-6,6	2,3	---	<b>-4,8</b>	-2,8	---	-9,8	-3,3	-17,8	<b>-8,4</b>
Mar	8,7	80,7	-4,2	0,2	2,5	<b>4,1</b>	-0,2	---	-9,1	-2,2	-12,5	<b>-5,9</b>
Abr	-0,5	24,8	-6,3	4,8	2,8	<b>2,0</b>	-0,3	2,6	-8,2	-0,4	-6,3	<b>-3,3</b>
May	17,5	---	-27,1	-12,1	-85,7	<b>-20,3</b>	0,8	-7,8	-10,1	-2,8	-16,9	<b>-4,9</b>
Jun	15,9	388,6	-7,7	-17,4	40,0	<b>10,7</b>	1,9	4,5	-10,0	-5,5	-9,4	<b>-3,6</b>
Jul	3,1	124,0	-6,0	-8,5	164,4	<b>7,6</b>	2,2	23,6	-9,2	-5,9	10,6	<b>-1,2</b>
Ago	---	-44,8	42,0	3,0	---	<b>-51,9</b>	1,5	-12,3	-8,4	-4,8	-17,1	<b>-4,6</b>
Sep	2,4	---	12,1	-4,7	---	<b>15,7</b>	1,6	-3,6	-5,3	-4,8	-4,1	<b>-2,1</b>
Oct	-1,8	34,7	5,1	-7,4	14,1	<b>9,5</b>	1,1	10,4	-3,6	-5,0	-1,7	<b>-0,2</b>
Nov	-0,1	91,4	27,6	4,8	48,8	<b>20,5</b>	1,0	17,6	-1,9	-4,2	-0,3	<b>1,0</b>
Dic	3,2	112,7	175,9	-2,6	142,8	<b>53,2</b>	1,2	29,0	2,4	-4,1	11,0	<b>4,2</b>
<b>2013</b>												
Ene	-9,1	---	---	1,3	8,7	<b>-20,2</b>	-9,1	---	---	1,3	8,7	<b>-20,2</b>
Feb												
Mar												
Abr												
May												
Jun												
Jul												
Ago												
Sep												
Oct												
Nov												
Dic												

(En miles de euros)

DESIGNACIÓN DE LOS INGRESOS	RECAUDACIÓN								%	
	AÑO 2013				AÑO 2012					
	ESTADO	CC.AA.	CC.LL.	TOTAL	ESTADO	CC.AA.	CC.LL.	TOTAL	ESTADO	TOTAL
<b>I. R. P. F.</b>	<b>6.457.670</b>	<b>2.715.606</b>	<b>58.260</b>	<b>9.231.536</b>	<b>7.256.249</b>	<b>2.842.082</b>	<b>62.688</b>	<b>10.161.019</b>	<b>-11,0</b>	<b>-9,1</b>
- Retenciones trabajo	8.603.890			8.603.890	9.042.659			9.042.659	-4,9	-4,9
- Retenciones de arrendamientos	384.296			384.296	382.439			382.439	0,5	0,5
- Retenciones Fondos Inversión	48.555			48.555	32.992			32.992	47,2	47,2
- Retenciones capital	686.086			686.086	739.637			739.637	-7,2	-7,2
- Gravamen s/Loterías	0			0	0			0	---	---
- Pagos fraccionados	66.357			66.357	83.227			83.227	-20,3	-20,3
- Cuota diferencial I.R.P.F.	-456.518			-456.518	-106.669			-106.669	---	---
- Otras devoluciones y minoraciones	-2.874.996	2.715.606	58.260	-101.130	-2.918.036	2.842.082	62.688	-13.266	---	---
<b>Impuesto sobre Sociedades</b>	<b>-1.133.659</b>			<b>-1.133.659</b>	<b>116.687</b>			<b>116.687</b>	<b>---</b>	<b>---</b>
- Retenciones de arrendamientos	158.473			158.473	158.388			158.388	0,1	0,1
- Retenciones Fondos Inversión	20.671			20.671	14.044			14.044	47,2	47,2
- Retenciones capital	1.155.572			1.155.572	1.013.467			1.013.467	14,0	14,0
- Gravamen s/Loterías	0			0	0			0	---	---
- Grav.Esp. s/Dividendos	8.989			8.989	0			0	---	---
- Grav. s/Revalorización Activos	0			0	0			0	---	---
- Pagos fraccionados	37.731			37.731	33.177			33.177	13,7	13,7
- Cuota diferencial Sociedades	-2.515.095			-2.515.095	-1.102.389			-1.102.389	---	---
<b>Impuesto Renta no Residentes</b>	<b>864.236</b>			<b>864.236</b>	<b>733.313</b>			<b>733.313</b>	<b>17,9</b>	<b>17,9</b>
- Retenciones y Otros	895.138			895.138	763.948			763.948	17,2	17,2
- Cuota diferencial	-30.902			-30.902	-30.635			-30.635	---	---
- Impuestos Medioambientales	0			0	0			0	---	---
Resto del Capítulo I	7.910			7.910	8.310			8.310	-4,8	-4,8
<b>TOTAL CAPITULO I</b>	<b>6.196.157</b>	<b>2.715.606</b>	<b>58.260</b>	<b>8.970.023</b>	<b>8.114.559</b>	<b>2.842.082</b>	<b>62.688</b>	<b>11.019.329</b>	<b>-23,6</b>	<b>-18,6</b>
<b>I. V. A.</b>	<b>-2.475.709</b>	<b>2.096.646</b>	<b>47.417</b>	<b>-331.646</b>	<b>-1.614.439</b>	<b>1.863.692</b>	<b>36.015</b>	<b>285.268</b>	<b>---</b>	<b>---</b>
- I.V.A. Bruto	1.641.811			1.641.811	1.603.038			1.603.038	2,4	2,4
- Importaciones	754.445			754.445	715.909			715.909	5,4	5,4
- Operaciones Interiores	887.366			887.366	887.129			887.129	0,0	0,0
- Devoluciones	1.973.457			1.973.457	1.317.770			1.317.770	49,8	49,8
- Participación AA.TT	2.144.063	2.096.646	47.417		1.899.707	1.863.692	36.015		12,9	
<b>Impuestos Especiales</b>	<b>592.640</b>	<b>1.016.092</b>	<b>16.739</b>	<b>1.625.471</b>	<b>555.627</b>	<b>1.030.995</b>	<b>17.939</b>	<b>1.604.561</b>	<b>6,7</b>	<b>1,3</b>
- Alcohol	3.913	33.464	738	38.115	3.292	38.769	778	42.839	18,9	-11,0
- Cerveza	11.039	13.087	276	24.402	9.418	13.797	272	23.487	17,2	3,9
- Productos intermedios	256	750	18	1.024	-105	892	18	805	---	27,2
- Hidrocarburos	154.244	512.750	8.362	675.356	268.200	470.003	9.289	747.492	-42,5	-9,7
- Labores del Tabaco	426.761	335.088	7.345	769.194	275.083	390.744	7.582	673.409	55,1	14,2
- Electricidad	-3.438	120.953	0	117.515	-298	116.790	0	116.492	---	0,9
- Carbón	0			0	0			0	---	---
- Otros	-135			-135	37			37	---	---
Primas de Seguros	114.687			114.687	121.640			121.640	-5,7	-5,7
Tráfico exterior	104.686			104.686	123.169			123.169	-15,0	-15,0
Imp. actividades juego. Estado	0			0	0			0	---	---
Resto Capítulo II	361			361	355			355	1,7	1,7
<b>TOTAL CAPITULO II</b>	<b>-1.663.335</b>	<b>3.112.738</b>	<b>64.156</b>	<b>1.513.559</b>	<b>-813.648</b>	<b>2.894.687</b>	<b>53.954</b>	<b>2.134.993</b>	<b>---</b>	<b>-29,1</b>
Tasa Radioeléctrica	-27.030			-27.030	-53.128			-53.128	---	---
Otras Tasas	47.502			47.502	67.387			67.387	-29,5	-29,5
Resto del Capítulo III	87.361			87.361	102.167			102.167	-14,5	-14,5
<b>TOTAL CAPITULO III</b>	<b>107.833</b>			<b>107.833</b>	<b>116.426</b>			<b>116.426</b>	<b>-7,4</b>	<b>-7,4</b>
<b>TOTAL INGRESOS TRIBUTARIOS</b>	<b>4.640.655</b>	<b>5.828.344</b>	<b>122.416</b>	<b>10.591.415</b>	<b>7.417.337</b>	<b>5.736.769</b>	<b>116.642</b>	<b>13.270.748</b>	<b>-37,4</b>	<b>-20,2</b>

(En miles de euros)

DESIGNACIÓN DE LOS INGRESOS	RECAUDACIÓN								%	
	AÑO 2013				AÑO 2012					
	ESTADO	CC.AA.	CC.LL.	TOTAL	ESTADO	CC.AA.	CC.LL.	TOTAL	ESTADO	TOTAL
<b>I. R. P. F.</b>	<b>6.457.670</b>	<b>2.715.606</b>	<b>58.260</b>	<b>9.231.536</b>	<b>7.256.249</b>	<b>2.842.082</b>	<b>62.688</b>	<b>10.161.019</b>	<b>-11,0</b>	<b>-9,1</b>
- Retenciones trabajo	8.603.890			8.603.890	9.042.659			9.042.659	-4,9	-4,9
- Retenciones de arrendamientos	384.296			384.296	382.439			382.439	0,5	0,5
- Retenciones Fondos Inversión	48.555			48.555	32.992			32.992	47,2	47,2
- Retenciones capital	686.086			686.086	739.637			739.637	-7,2	-7,2
- Gravamen s/Loterías	0			0	0			0	---	---
- Pagos fraccionados	66.357			66.357	83.227			83.227	-20,3	-20,3
- Cuota diferencial I.R.P.F.	-456.518			-456.518	-106.669			-106.669	---	---
- Otras devoluciones y minoraciones	-2.874.996	2.715.606	58.260	-101.130	-2.918.036	2.842.082	62.688	-13.266	---	---
<b>Impuesto sobre Sociedades</b>	<b>-1.133.659</b>			<b>-1.133.659</b>	<b>116.687</b>			<b>116.687</b>	<b>---</b>	<b>---</b>
- Retenciones de arrendamientos	158.473			158.473	158.388			158.388	0,1	0,1
- Retenciones Fondos Inversión	20.671			20.671	14.044			14.044	47,2	47,2
- Retenciones capital	1.155.572			1.155.572	1.013.467			1.013.467	14,0	14,0
- Gravamen s/Loterías	0			0	0			0	---	---
- Grav.Esp. s/Dividendos	8.989			8.989	0			0	---	---
- Grav. s/Revalorización Activos	0			0	0			0	---	---
- Pagos fraccionados	37.731			37.731	33.177			33.177	13,7	13,7
- Cuota diferencial Sociedades	-2.515.095			-2.515.095	-1.102.389			-1.102.389	---	---
<b>Impuesto Renta no Residentes</b>	<b>864.236</b>			<b>864.236</b>	<b>733.313</b>			<b>733.313</b>	<b>17,9</b>	<b>17,9</b>
- Retenciones y Otros	895.138			895.138	763.948			763.948	17,2	17,2
- Cuota diferencial	-30.902			-30.902	-30.635			-30.635	---	---
- Impuestos Medioambientales	0			0	0			0	---	---
Resto del Capítulo I	7.910			7.910	8.310			8.310	-4,8	-4,8
<b>TOTAL CAPITULO I</b>	<b>6.196.157</b>	<b>2.715.606</b>	<b>58.260</b>	<b>8.970.023</b>	<b>8.114.559</b>	<b>2.842.082</b>	<b>62.688</b>	<b>11.019.329</b>	<b>-23,6</b>	<b>-18,6</b>
<b>I. V. A.</b>	<b>-2.475.709</b>	<b>2.096.646</b>	<b>47.417</b>	<b>-331.646</b>	<b>-1.614.439</b>	<b>1.863.692</b>	<b>36.015</b>	<b>285.268</b>	<b>---</b>	<b>---</b>
- I.V.A. Bruto	1.641.811			1.641.811	1.603.038			1.603.038	2,4	2,4
- Importaciones	754.445			754.445	715.909			715.909	5,4	5,4
- Operaciones Interiores	887.366			887.366	887.129			887.129	0,0	0,0
- Devoluciones	1.973.457			1.973.457	1.317.770			1.317.770	49,8	49,8
- Participación AA.TT	2.144.063	2.096.646	47.417		1.899.707	1.863.692	36.015		12,9	
<b>Impuestos Especiales</b>	<b>592.640</b>	<b>1.016.092</b>	<b>16.739</b>	<b>1.625.471</b>	<b>555.627</b>	<b>1.030.995</b>	<b>17.939</b>	<b>1.604.561</b>	<b>6,7</b>	<b>1,3</b>
- Alcohol	3.913	33.464	738	38.115	3.292	38.769	778	42.839	18,9	-11,0
- Cerveza	11.039	13.087	276	24.402	9.418	13.797	272	23.487	17,2	3,9
- Productos intermedios	256	750	18	1.024	-105	892	18	805	---	27,2
- Hidrocarburos	154.244	512.750	8.362	675.356	268.200	470.003	9.289	747.492	-42,5	-9,7
- Labores del Tabaco	426.761	335.088	7.345	769.194	275.083	390.744	7.582	673.409	55,1	14,2
- Electricidad	-3.438	120.953	0	117.515	-298	116.790	0	116.492	---	0,9
- Carbón	0			0	0			0	---	---
- Otros	-135			-135	37			37	---	---
Primas de Seguros	114.687			114.687	121.640			121.640	-5,7	-5,7
Tráfico exterior	104.686			104.686	123.169			123.169	-15,0	-15,0
Imp. actividades juego. Estado	0			0	0			0	---	---
Resto Capítulo II	361			361	355			355	1,7	1,7
<b>TOTAL CAPITULO II</b>	<b>-1.663.335</b>	<b>3.112.738</b>	<b>64.156</b>	<b>1.513.559</b>	<b>-813.648</b>	<b>2.894.687</b>	<b>53.954</b>	<b>2.134.993</b>	<b>---</b>	<b>-29,1</b>
Tasa Radioeléctrica	-27.030			-27.030	-53.128			-53.128	---	---
Otras Tasas	47.502			47.502	67.387			67.387	-29,5	-29,5
Resto del Capítulo III	87.361			87.361	102.167			102.167	-14,5	-14,5
<b>TOTAL CAPITULO III</b>	<b>107.833</b>			<b>107.833</b>	<b>116.426</b>			<b>116.426</b>	<b>-7,4</b>	<b>-7,4</b>
<b>TOTAL INGRESOS TRIBUTARIOS</b>	<b>4.640.655</b>	<b>5.828.344</b>	<b>122.416</b>	<b>10.591.415</b>	<b>7.417.337</b>	<b>5.736.769</b>	<b>116.642</b>	<b>13.270.748</b>	<b>-37,4</b>	<b>-20,2</b>



**2. DEVOLUCIONES, PARTICIPACIÓN DE LAS AA.TT. Y OTRAS  
MINORACIONES. INGRESOS BRUTOS**

Cuadro 2.1

**DEVOLUCIONES, PARTICIPACIÓN DE LAS AA.TT. Y OTRAS MINORACIONES. MES Y ACUMULADO**

(En millones de euros)

	PERIODO: MES DE ENERO				PERIODO: ENERO-ENERO			
	2013	2012	Comparación 13/12		2013	2012	Comparación 13/12	
			Diferencia	%			Diferencia	%
<b>I. Renta de las Personas Físicas</b>	<b>625</b>	<b>226</b>	<b>399</b>	<b>176,3</b>	<b>625</b>	<b>226</b>	<b>399</b>	<b>176,3</b>
+ Cuota diferencial	620	220	400	181,4	620	220	400	181,4
+ Otras devoluciones	5	6	-1	-14,1	5	6	-1	-14,1
+ D. G. del Tesoro y Política Financiera	0	0	0	---	0	0	0	---
<b>I. Sociedades</b>	<b>2.731</b>	<b>1.290</b>	<b>1.440</b>	<b>111,6</b>	<b>2.731</b>	<b>1.290</b>	<b>1.440</b>	<b>111,6</b>
+ Cuota diferencial	2.728	1.288	1.440	111,7	2.728	1.288	1.440	111,7
+ Otras devoluciones	2	1	1	66,5	2	1	1	66,5
+ D. G. del Tesoro y Política Financiera	1	1	0	-45,8	1	1	0	-45,8
<b>I. Renta de no Residentes</b>	<b>58</b>	<b>63</b>	<b>-5</b>	<b>-7,7</b>	<b>58</b>	<b>63</b>	<b>-5</b>	<b>-7,7</b>
+ Otras devoluciones	56	60	-5	-7,7	56	60	-5	-7,7
+ D. G. del Tesoro y Política Financiera	2	2	0	-7,0	2	2	0	-7,0
<b>Impuesto sobre el Valor Añadido</b>	<b>1.973</b>	<b>1.318</b>	<b>656</b>	<b>49,8</b>	<b>1.973</b>	<b>1.318</b>	<b>656</b>	<b>49,8</b>
+ Anuales y otras	272	174	97	55,7	272	174	97	55,7
+ Mensuales	1.702	1.143	559	48,9	1.702	1.143	559	48,9
+ Ajuste País Vasco	0	0	0	---	0	0	0	---
+ Ajuste Navarra	0	0	0	---	0	0	0	---
<b>Impuestos Especiales</b>	<b>6</b>	<b>11</b>	<b>-5</b>	<b>-45,7</b>	<b>6</b>	<b>11</b>	<b>-5</b>	<b>-45,7</b>
Otras devoluciones	42	65	-23	-36,0	42	65	-23	-36,0
<b>TOTAL DEVOLUCIONES</b>	<b>5.435</b>	<b>2.973</b>	<b>2.461</b>	<b>82,8</b>	<b>5.435</b>	<b>2.973</b>	<b>2.461</b>	<b>82,8</b>

<b>I. Renta de las Personas Físicas</b>	<b>2.875</b>	<b>2.918</b>	<b>-43</b>	<b>-1,5</b>	<b>2.875</b>	<b>2.918</b>	<b>-43</b>	<b>-1,5</b>
+ Asignación tributaria Iglesia Católica	101	13	88	---	101	13	88	---
+ Participación AA.TT. en el IRPF	2.774	2.905	-131	-4,5	2.774	2.905	-131	-4,5
<b>Participación de las AA.TT. en el IVA</b>	<b>2.144</b>	<b>1.900</b>	<b>244</b>	<b>12,9</b>	<b>2.144</b>	<b>1.900</b>	<b>244</b>	<b>12,9</b>
<b>Participación de las AA.TT. en II.EE.</b>	<b>1.033</b>	<b>1.049</b>	<b>-16</b>	<b>-1,5</b>	<b>1.033</b>	<b>1.049</b>	<b>-16</b>	<b>-1,5</b>
<b>TOTAL MINORACIONES</b>	<b>6.052</b>	<b>5.867</b>	<b>185</b>	<b>3,2</b>	<b>6.052</b>	<b>5.867</b>	<b>185</b>	<b>3,2</b>

<b>I. Renta de las Personas Físicas</b>	<b>3.500</b>	<b>3.144</b>	<b>356</b>	<b>11,3</b>	<b>3.500</b>	<b>3.144</b>	<b>356</b>	<b>11,3</b>
<b>I. Sociedades</b>	<b>2.731</b>	<b>1.290</b>	<b>1.440</b>	<b>111,6</b>	<b>2.731</b>	<b>1.290</b>	<b>1.440</b>	<b>111,6</b>
<b>I. Renta de no Residentes</b>	<b>58</b>	<b>63</b>	<b>-5</b>	<b>-7,7</b>	<b>58</b>	<b>63</b>	<b>-5</b>	<b>-7,7</b>
<b>Impuesto sobre el Valor Añadido</b>	<b>4.118</b>	<b>3.217</b>	<b>900</b>	<b>28,0</b>	<b>4.118</b>	<b>3.217</b>	<b>900</b>	<b>28,0</b>
<b>Impuestos Especiales</b>	<b>1.039</b>	<b>1.060</b>	<b>-21</b>	<b>-2,0</b>	<b>1.039</b>	<b>1.060</b>	<b>-21</b>	<b>-2,0</b>
Otras devoluciones	42	65	-23	-36,0	42	65	-23	-36,0
<b>TOTAL DEVOLUCIONES Y MINORACIONES</b>	<b>11.487</b>	<b>8.840</b>	<b>2.647</b>	<b>29,9</b>	<b>11.487</b>	<b>8.840</b>	<b>2.647</b>	<b>29,9</b>



**Cuadro 2.2**  
**DEVOLUCIONES. EVOLUCIÓN**  
(en millones de euros)

	MENSUAL						ACUMULADA					
	IRPF	IS	IVA	IIEE	Resto	TOTAL	IRPF	IS	IVA	IIEE	Resto	TOTAL
<b>2012</b>												
Ene	226	1.290	1.318	11	127	2.973	226	1.290	1.318	11	127	2.973
Feb	199	956	1.182	19	644	3.000	425	2.246	2.500	30	772	5.974
Mar	156	214	2.378	36	77	2.861	581	2.460	4.878	67	849	8.835
Abr	853	131	2.341	58	44	3.427	1.434	2.591	7.219	124	893	12.262
May	2.587	562	2.416	31	446	6.043	4.022	3.153	9.635	156	1.339	18.304
Jun	3.022	96	3.097	44	86	6.345	7.044	3.249	12.732	200	1.425	24.650
Jul	1.752	420	3.169	30	52	5.423	8.796	3.669	15.901	229	1.477	30.072
Ago	1.094	1.006	1.700	10	800	4.609	9.889	4.675	17.601	240	2.278	34.682
Sep	498	39	1.407	23	44	2.011	10.387	4.714	19.008	262	2.321	36.693
Oct	445	46	1.669	32	66	2.258	10.832	4.759	20.677	294	2.388	38.950
Nov	479	624	1.534	8	479	3.124	11.311	5.383	22.212	302	2.866	42.075
Dic	248	79	1.499	62	53	1.941	11.560	5.462	23.711	364	2.919	44.016
<b>2013</b>												
Ene	625	2.731	1.973	6	99	5.435	625	2.731	1.973	6	99	5.435
Feb												
Mar												
Abr												
May												
Jun												
Jul												
Ago												
Sep												
Oct												
Nov												
Dic												
<b>TASAS DE VARIACIÓN (%)</b>												
	IRPF	IS	IVA	IIEE	Resto	TOTAL	IRPF	IS	IVA	IIEE	Resto	TOTAL
2008	18,4	42,6	2,2	-9,6	1,0	9,7	18,4	42,6	2,2	-9,6	1,0	9,7
2009	8,0	20,0	13,6	31,1	14,8	13,1	8,0	20,0	13,6	31,1	14,8	13,1
2010	-6,0	-3,7	-30,5	9,6	27,6	-19,3	-6,0	-3,7	-30,5	9,6	27,6	-19,3
2011	-12,6	-20,3	4,7	18,3	27,2	-3,0	-12,6	-20,3	4,7	18,3	27,2	-3,0
2012	-4,6	-10,6	-10,4	-33,7	13,5	-7,9	-4,6	-10,6	-10,4	-33,7	13,5	-7,9
<b>MENSUAL</b>												
<b>2012</b>												
Ene	-32,4	236,4	65,7	49,3	164,8	89,5	-32,4	236,4	65,7	49,3	164,8	89,5
Feb	-13,7	-8,0	7,5	-12,4	30,2	4,0	-24,8	57,9	31,9	3,6	42,1	34,1
Mar	-15,0	-4,5	-2,1	-40,8	-21,4	-4,5	-22,4	49,4	12,8	-26,5	32,4	18,6
Abr	3,3	-21,1	-3,6	-22,4	-13,9	-3,4	-8,9	42,9	6,9	-24,7	29,0	11,5
May	0,6	322,0	8,3	26,3	---	20,3	-3,0	62,0	7,3	-18,0	77,0	14,2
Jun	-5,3	-74,8	2,0	54,3	-71,8	-8,6	-4,0	39,7	5,9	-8,6	34,1	7,3
Jul	-11,1	348,5	-3,7	-25,3	-49,2	-1,4	-5,5	51,7	3,9	-11,2	26,7	5,7
Ago	57,5	---	-16,8	-59,3	---	55,4	-1,2	81,6	1,4	-15,5	87,6	10,3
Sep	-2,1	-95,3	-28,5	-72,0	-94,6	-52,1	-1,2	38,6	-1,6	-28,0	14,4	3,0
Oct	-18,8	-3,9	-6,8	-72,7	107,2	-10,9	-2,1	38,0	-2,1	-38,8	15,9	2,1
Nov	-8,0	-63,9	-18,1	-69,8	24,4	-31,1	-2,3	4,0	-3,4	-40,5	17,2	-1,5
Dic	-53,9	-91,6	-56,8	50,8	-58,0	-62,0	-4,6	-10,6	-10,4	-33,7	13,5	-7,9
<b>2013</b>												
Ene	176,3	111,6	49,8	-45,7	-22,1	82,8	176,3	111,6	49,8	-45,7	-22,1	82,8
Feb												
Mar												
Abr												
May												
Jun												
Jul												
Ago												
Sep												
Oct												
Nov												
Dic												



**Cuadro 2.3**  
**PARTICIPACIÓN DE LAS AA.TT. Y OTRAS MINORACIONES. EVOLUCIÓN**  
(en millones de euros)

	MENSUAL						ACUMULADA					
	PARTICIPACIÓN DE LAS AA.TT.				ASIG. I.C.	MINOR.	PARTICIPACIÓN DE LAS AA.TT.				ASIG. I.C.	MINOR.
	IRPF	IVA	IIEE	TOTAL	IRPF	TOTAL	IRPF	IVA	IIEE	TOTAL	IRPF	TOTAL
<b>2012</b>												
Ene	2.905	1.900	1.049	<b>5.853</b>	13	<b>5.867</b>	2.905	1.900	1.049	<b>5.853</b>	13	<b>5.867</b>
Feb	2.905	1.900	1.049	<b>5.853</b>	13	<b>5.867</b>	5.810	3.799	2.098	<b>11.707</b>	27	<b>11.733</b>
Mar	2.905	1.900	1.049	<b>5.853</b>	13	<b>5.867</b>	8.714	5.699	3.147	<b>17.560</b>	40	<b>17.600</b>
Abr	2.905	1.900	1.049	<b>5.853</b>	13	<b>5.867</b>	11.619	7.599	4.196	<b>23.414</b>	53	<b>23.467</b>
May	2.908	1.957	1.049	<b>5.914</b>	13	<b>5.927</b>	14.527	9.556	5.245	<b>29.328</b>	66	<b>29.394</b>
Jun	2.907	1.958	1.049	<b>5.915</b>	13	<b>5.928</b>	17.434	11.514	6.294	<b>35.242</b>	80	<b>35.322</b>
Jul	13.101	13.635	3.632	<b>30.368</b>	13	<b>30.381</b>	30.536	25.148	9.926	<b>65.610</b>	93	<b>65.703</b>
Ago	2.717	1.875	804	<b>5.397</b>	13	<b>5.410</b>	33.253	27.023	10.730	<b>71.007</b>	106	<b>71.113</b>
Sep	2.718	1.764	804	<b>5.285</b>	13	<b>5.299</b>	35.971	28.787	11.534	<b>76.292</b>	119	<b>76.412</b>
Oct	2.718	1.764	804	<b>5.286</b>	13	<b>5.299</b>	38.689	30.551	12.338	<b>81.578</b>	133	<b>81.711</b>
Nov	2.699	1.764	784	<b>5.247</b>	13	<b>5.260</b>	41.388	32.315	13.122	<b>86.825</b>	146	<b>86.970</b>
Dic	2.711	1.764	803	<b>5.278</b>	13	<b>5.291</b>	44.099	34.079	13.924	<b>92.102</b>	159	<b>92.262</b>
<b>2013</b>												
Ene	2.774	2.144	1.033	<b>5.951</b>	101	<b>6.052</b>	2.774	2.144	1.033	<b>5.951</b>	101	<b>6.052</b>
Feb												
Mar												
Abr												
May												
Jun												
Jul												
Ago												
Sep												
Oct												
Nov												
Dic												

**TASAS DE VARIACIÓN (%)**

	MENSUAL						ACUMULADA					
	PARTICIPACIÓN DE LAS AA.TT.				ASIG. I.C.	MINOR.	PARTICIPACIÓN DE LAS AA.TT.				ASIG. I.C.	MINOR.
	IRPF	IVA	IIEE	TOTAL	IRPF	TOTAL	IRPF	IVA	IIEE	TOTAL	IRPF	TOTAL
<b>2008</b>	16,4	4,5	0,4	<b>9,1</b>	0,3	<b>9,1</b>	16,4	4,5	0,4	9,1	0,3	<b>9,1</b>
<b>2009</b>	19,7	-23,0	10,3	<b>1,8</b>	62,3	<b>1,9</b>	19,7	-23,0	10,3	1,8	62,3	<b>1,9</b>
<b>2010</b>	-17,3	-40,5	2,8	<b>-21,0</b>	4,6	<b>-20,9</b>	-17,3	-40,5	2,8	-21,0	4,6	<b>-20,9</b>
<b>2011</b>	31,1	126,1	33,6	<b>52,7</b>	31,9	<b>52,6</b>	31,1	126,1	33,6	52,7	31,9	<b>52,6</b>
<b>2012</b>	21,6	42,3	10,1	<b>26,4</b>	-53,5	<b>26,0</b>	21,6	42,3	10,1	26,4	-53,5	<b>26,0</b>
<b>2012</b>												
Ene	-5,9	-5,5	-0,4	-4,8	-87,6	<b>-6,3</b>	-5,9	-5,5	-0,4	-4,8	-87,6	<b>-6,3</b>
Feb	-5,9	-5,5	-0,4	-4,8	0,0	<b>-4,8</b>	-5,9	-5,5	-0,4	-4,8	-77,9	<b>-5,5</b>
Mar	-5,9	-5,5	-0,4	-4,8	0,0	<b>-4,8</b>	-5,9	-5,5	-0,4	-4,8	-70,1	<b>-5,3</b>
Abr	-5,9	-5,5	-0,4	-4,8	0,0	<b>-4,8</b>	-5,9	-5,5	-0,4	-4,8	-63,8	<b>-5,2</b>
May	-5,8	-2,7	-0,4	-3,9	0,0	<b>-3,8</b>	-5,9	-5,0	-0,4	-4,6	-58,5	<b>-4,9</b>
Jun	-5,8	-2,6	-0,4	-3,8	-3,8	<b>-3,8</b>	-5,9	-4,6	-0,4	-4,5	-54,1	<b>-4,7</b>
Jul	---	---	---	---	0,0	---	41,3	78,7	34,6	52,4	-50,3	<b>51,9</b>
Ago	-12,0	-6,7	-23,7	-12,3	0,0	<b>-12,2</b>	34,7	68,0	27,3	44,3	-46,9	<b>43,9</b>
Sep	-12,0	-12,3	-23,8	-14,1	0,0	<b>-14,1</b>	29,5	59,1	21,6	37,8	-44,0	<b>37,5</b>
Oct	18,0	-3,6	-24,1	1,8	0,0	<b>1,8</b>	28,6	53,3	17,0	34,7	-41,4	<b>34,4</b>
Nov	-12,6	-12,3	-25,6	-14,7	0,0	<b>-14,7</b>	24,8	47,3	13,2	30,2	-39,2	<b>29,9</b>
Dic	-12,2	-12,3	-23,8	-14,2	-87,0	<b>-15,4</b>	21,6	42,3	10,1	26,4	-53,5	<b>26,0</b>
<b>2013</b>												
Ene	-4,5	12,9	-1,5	1,7	---	<b>3,2</b>	-4,5	12,9	-1,5	1,7	---	<b>3,2</b>
Feb												
Mar												
Abr												
May												
Jun												
Jul												
Ago												
Sep												
Oct												
Nov												
Dic												





**Cuadro 2.4**  
**INGRESOS BRUTOS. MES Y ACUMULADO**  
(En millones de euros)

	PERIODO: MES DE ENERO			PERIODO: ENERO-ENERO		
	2013	2012	%	2013	2012	%
<b>I. Renta de las Personas Físicas</b>	<b>9.958</b>	<b>10.401</b>	<b>-4,3</b>	<b>9.958</b>	<b>10.401</b>	<b>-4,3</b>
- Retenciones de trabajo	8.608	9.048	-4,9	8.608	9.048	-4,9
- Administraciones Públicas	1.388	1.624	-14,5	1.388	1.624	-14,5
- Grandes Empresas	3.214	3.315	-3,1	3.214	3.315	-3,1
- PYMEs	3.803	3.972	-4,3	3.803	3.972	-4,3
- Otros ingresos	204	138	48,7	204	138	48,7
- Cuota Diferencial Bruta	164	114	44,0	164	114	44,0
<b>I. Sociedades</b>	<b>1.597</b>	<b>1.407</b>	<b>13,5</b>	<b>1.597</b>	<b>1.407</b>	<b>13,5</b>
- Cuota Diferencial Bruta	213	186	14,6	213	186	14,6
<b>Impuesto sobre el Valor Añadido</b>	<b>1.642</b>	<b>1.603</b>	<b>2,4</b>	<b>1.642</b>	<b>1.603</b>	<b>2,4</b>
- Importación	754	716	5,4	754	716	5,4
- Grandes Empresas	198	225	-12,3	198	225	-12,3
- PYMEs	263	312	-15,5	263	312	-15,5
- Otros Ingresos	426	350	21,8	426	350	21,8
<b>Impuestos Especiales</b>	<b>1.632</b>	<b>1.616</b>	<b>1,0</b>	<b>1.632</b>	<b>1.616</b>	<b>1,0</b>
Resto de Ingresos	1.299	1.231	5,6	1.299	1.231	5,6
<b>INGRESOS TRIBUTARIOS BRUTOS</b>	<b>16.127</b>	<b>16.257</b>	<b>-0,8</b>	<b>16.127</b>	<b>16.257</b>	<b>-0,8</b>



### 3. INGRESOS TRIBUTARIOS HOMOGÉNEOS

**Cuadro 3.1**  
**RESUMEN. MES Y ACUMULADO**  
(En millones de euros)

	PERIODO: MES DE ENERO			PERIODO: ENERO-ENERO		
	2013	2012	%	2013	2012	%
<b>IRPF, ingresos totales</b>	9.232	10.161	-9,1	9.232	10.161	-9,1
<i>Total ajustes</i>	551	195	182,7	551	195	182,7
+ Ajuste ritmo devol. al de una campaña tipo	406	-4	---	406	-4	---
+ Corrección retenciones trabajo AAPP	44	186	-76,4	44	186	-76,4
+ Otros conceptos	101	13	---	101	13	---
<b>IRPF, ingresos homogéneos</b>	<b>9.783</b>	<b>10.356</b>	<b>-5,5</b>	<b>9.783</b>	<b>10.356</b>	<b>-5,5</b>
<b>I. SOCIEDADES</b>	-1.134	117	---	-1.134	117	---
<i>Total ajustes</i>	1.609	377	326,5	1.609	377	326,5
+ Ajuste ritmo devol. al de una campaña tipo	2.483	1.077	130,6	2.483	1.077	130,6
+ Corrección retenciones Deuda Pública	-865	-699	-23,6	-865	-699	-23,6
+ Otros conceptos	-9	0	---	-9	0	---
<b>IS, ingresos homogéneos</b>	<b>475</b>	<b>494</b>	<b>-3,8</b>	<b>475</b>	<b>494</b>	<b>-3,8</b>
<b>IVA, ingresos totales</b>	-332	285	---	-332	285	---
<i>Total ajustes</i>	1.188	544	118,6	1.188	544	118,6
+ Ajuste ritmo devol. al de una campaña tipo	1.188	544	118,6	1.188	544	118,6
+ Otros conceptos	0	0	---	0	0	---
<b>IVA, ingresos homogéneos</b>	<b>857</b>	<b>829</b>	<b>3,4</b>	<b>857</b>	<b>829</b>	<b>3,4</b>
<b>IIEE, ingresos totales</b>	1.625	1.605	1,3	1.625	1.605	1,3
<i>Total ajustes</i>	40	46	-13,4	40	46	-13,4
+ Rec. I.E. Tabaco en País Vasco y Navarra	40	46	-13,4	40	46	-13,4
<b>IIEE, ingresos homogéneos</b>	<b>1.665</b>	<b>1.651</b>	<b>0,9</b>	<b>1.665</b>	<b>1.651</b>	<b>0,9</b>
<b>Resto de Ingresos</b>	1.200	1.103	8,7	1.200	1.103	8,7
<i>Total ajustes</i>	-678	-517	-31,2	-678	-517	-31,2
+ Corrección retenciones Deuda Pública	-706	-570	-23,7	-706	-570	-23,7
+ Corrección tasa reserva dom. pub. radioel.	27	53	-49,1	27	53	-49,1
+ Otros conceptos	0	0	---	0	0	---
<b>Resto de Ingresos homogéneos</b>	<b>521</b>	<b>586</b>	<b>-11,0</b>	<b>521</b>	<b>586</b>	<b>-11,0</b>
<b>TOTAL INGRESOS TRIBUTARIOS HOMOGÉNEOS</b>	<b>13.302</b>	<b>13.915</b>	<b>-4,4</b>	<b>13.302</b>	<b>13.915</b>	<b>-4,4</b>



INGRESOS TRIBUTARIOS HOMOGÉNEOS

Cuadro 3.2: EVOLUCIÓN  
(en millones de euros)

	MENSUAL						ACUMULADA					
	IRPF	IS	IVA	IIEE	Resto	TOTAL	IRPF	IS	IVA	IIEE	Resto	TOTAL
<b>2012</b>												
Ene	10.356	494	829	1.651	586	13.915	10.356	494	829	1.651	586	13.915
Feb	4.742	208	12.270	1.463	546	19.228	15.098	702	13.099	3.114	1.131	33.144
Mar	4.590	35	1.835	1.429	505	8.394	19.688	738	14.934	4.543	1.636	41.538
Abr	8.487	3.546	5.957	1.717	567	20.273	28.174	4.283	20.891	6.260	2.203	61.811
May	2.179	314	2.134	1.403	456	6.485	30.353	4.597	23.025	7.663	2.659	68.296
Jun	2.380	603	1.640	1.458	728	6.810	32.733	5.200	24.665	9.121	3.387	75.106
Jul	11.998	799	6.036	1.607	583	21.023	44.732	6.000	30.700	10.728	3.970	96.130
Ago	-31	3.792	-355	1.693	342	5.442	44.701	9.791	30.345	12.421	4.312	101.571
Sep	7.662	614	5.729	1.740	789	16.533	52.363	10.405	36.074	14.161	5.100	118.104
Oct	7.955	6.835	7.427	1.452	544	24.212	60.318	17.240	43.501	15.613	5.644	142.316
Nov	5.759	6	3.191	1.584	488	11.028	66.077	17.246	46.692	17.197	6.132	153.344
Dic	4.648	1.948	1.665	1.507	516	10.284	70.725	19.194	48.356	18.705	6.648	163.628
<b>2013</b>												
Ene	9.783	475	857	1.665	521	13.302	9.783	475	857	1.665	521	13.302
Feb												
Mar												
Abr												
May												
Jun												
Jul												
Ago												
Sep												
Oct												
Nov												
Dic												

TASAS DE VARIACIÓN (%)

	MENSUAL						ACUMULADA					
	IRPF	IS	IVA	IIEE	Resto	TOTAL	IRPF	IS	IVA	IIEE	Resto	TOTAL
<b>2008</b>	-1,4	-39,3	-16,0	-1,0	0,0	-13,9	-1,4	-39,3	-16,0	-1,0	0,0	-13,9
<b>2009</b>	-10,7	-26,0	-31,1	-1,0	-2,2	-17,3	-10,7	-26,0	-31,1	-1,0	-2,2	-17,3
<b>2010</b>	4,7	-18,3	43,6	2,3	9,7	10,4	4,7	-18,3	43,6	2,3	9,7	10,4
<b>2011</b>	3,5	-3,7	2,9	-4,4	-5,2	1,1	3,5	-3,7	2,9	-4,4	-5,2	1,1
<b>2012</b>	1,6	21,3	-1,6	-3,6	-5,3	1,6	1,6	21,3	-1,6	-3,6	-5,3	1,6
<b>2012</b>												
Ene	-3,6	15,0	-6,7	-7,2	-21,4	-4,6	-3,6	15,0	-6,7	-7,2	-21,4	-4,6
Feb	2,9	47,7	-6,0	3,1	2,3	-2,7	-1,7	23,1	-6,1	-2,6	-11,5	-3,5
Mar	2,9	---	-6,9	0,3	-2,3	0,7	-0,6	37,7	-6,2	-1,7	-8,9	-2,7
Abr	0,6	20,2	-8,4	5,1	-17,2	0,3	-0,3	22,9	-6,8	0,1	-11,2	-1,7
May	23,6	22,9	-15,6	-12,4	1,8	-1,7	1,1	22,9	-7,7	-2,5	-9,2	-1,7
Jun	27,5	53,1	-12,3	-16,9	-7,0	2,1	2,7	25,7	-8,1	-5,1	-8,7	-1,4
Jul	2,7	5,2	-6,7	-8,0	10,5	-0,8	2,7	22,6	-7,8	-5,5	-6,3	-1,2
Ago	54,2	-15,2	30,1	3,9	-9,0	-7,8	2,8	4,5	-7,4	-4,4	-6,5	-1,6
Sep	2,7	-2,3	4,4	-4,0	5,7	2,4	2,8	4,1	-5,8	-4,3	-4,8	-1,1
Oct	-1,7	37,5	2,5	-6,8	3,3	8,1	2,2	15,2	-4,4	-4,6	-4,1	0,4
Nov	0,1	-96,4	19,9	5,3	-7,5	3,8	2,0	13,9	-3,1	-3,7	-4,4	0,6
Dic	-2,9	189,2	72,3	-2,4	-14,5	20,0	1,6	21,3	-1,6	-3,6	-5,3	1,6
<b>2013</b>												
Ene	-5,5	-3,8	3,4	0,9	-11,0	-4,4	-5,5	-3,8	3,4	0,9	-11,0	-4,4
Feb												
Mar												
Abr												
May												
Jun												
Jul												
Ago												
Sep												
Oct												
Nov												
Dic												



**Cuadro 3.3**  
**INGRESOS BRUTOS HOMOGÉNEOS. MES Y ACUMULADO**  
(En millones de euros)

	PERIODO: MES DE ENERO			PERIODO: ENERO-ENERO		
	2013	2012	%	2013	2012	%
<b>I. Renta de las Personas Físicas</b>	<b>10.002</b>	<b>10.586</b>	<b>-5,5</b>	<b>10.002</b>	<b>10.586</b>	<b>-5,5</b>
- Retenciones de trabajo	8.652	9.233	-6,3	8.652	9.233	-6,3
- Administraciones Públicas	1.431	1.809	-20,9	1.431	1.809	-20,9
- Grandes Empresas	3.214	3.315	-3,1	3.214	3.315	-3,1
- PYMEs	3.803	3.972	-4,3	3.803	3.972	-4,3
- Otros ingresos	204	138	48,7	204	138	48,7
- Cuota Diferencial Bruta	164	114	44,0	164	114	44,0
<b>I. Sociedades</b>	<b>723</b>	<b>707</b>	<b>2,2</b>	<b>723</b>	<b>707</b>	<b>2,2</b>
- Cuota Diferencial Bruta	213	186	14,6	213	186	14,6
<b>Impuesto sobre el Valor Añadido</b>	<b>1.642</b>	<b>1.603</b>	<b>2,4</b>	<b>1.642</b>	<b>1.603</b>	<b>2,4</b>
- Importación	754	716	5,4	754	716	5,4
- Grandes Empresas	198	225	-12,3	198	225	-12,3
- PYMEs	263	312	-15,5	263	312	-15,5
- Otros Ingresos	426	350	21,8	426	350	21,8
<b>Impuestos Especiales</b>	<b>1.672</b>	<b>1.662</b>	<b>0,6</b>	<b>1.672</b>	<b>1.662</b>	<b>0,6</b>
Resto de Ingresos	591	658	-10,1	591	658	-10,1
<b>INGRESOS TRIBUTARIOS BRUTOS HOMOGÉNEOS</b>	<b>14.629</b>	<b>15.216</b>	<b>-3,9</b>	<b>14.629</b>	<b>15.216</b>	<b>-3,9</b>



4. INGRESOS TRIBUTARIOS POR CONCEPTOS Y CENTROS GESTORES  
CUADRO 4.1. MES.  
(En miles de euros)

	I.R.P.F.			I.s/SOCIEDADES			I.R.N.R.			TOTAL CAPITULO I		
	Recaudación		% <sup>^</sup>	Recaudación		% <sup>^</sup>	Recaudación		% <sup>^</sup>	Recaudación		% <sup>^</sup>
	AÑO 2013	AÑO 2012		AÑO 2013	AÑO 2012		AÑO 2013	AÑO 2012		AÑO 2013	AÑO 2012	
ALMERÍA	60.753	63.061	-3,7	-3.756	4.174	---	953	1.128	-15,5	57.988	68.490	-15,3
CÁDIZ	50.282	72.629	-30,8	-6.111	2.238	---	1.234	777	58,8	45.407	75.644	-40,0
CÓRDOBA	54.445	68.202	-20,2	-3.542	3.460	---	127	137	-7,3	51.034	71.862	-29,0
GRANADA	65.523	83.971	-22,0	-6.345	2.482	---	247	1.260	-80,4	59.457	87.841	-32,3
HUELVA	31.032	35.293	-12,1	-1.578	1.645	---	177	182	-2,7	29.646	37.126	-20,1
JAÉN	45.001	51.960	-13,4	-3.977	2.298	---	143	248	-42,3	41.167	54.506	-24,5
MÁLAGA	133.119	154.452	-13,8	-16.492	7.674	---	7.146	6.740	6,0	124.776	169.583	-26,4
SEVILLA	297.497	436.573	-31,9	-48.434	12.815	---	11.620	5.189	123,9	260.708	454.598	-42,7
JERÉZ DE LA FRA.	14.741	16.246	-9,3	-1.540	387	---	59	38	55,3	13.260	16.671	-20,5
<b>TOTAL ANDALUCÍA</b>	<b>752.393</b>	<b>982.387</b>	<b>-23,4</b>	<b>-91.775</b>	<b>37.173</b>	<b>---</b>	<b>21.706</b>	<b>15.699</b>	<b>38,3</b>	<b>683.443</b>	<b>1.036.321</b>	<b>-34,1</b>
HUESCA	26.436	32.022	-17,4	-3.075	1.002	---	80	79	1,3	23.442	33.468	-30,0
TERUEL	12.651	15.891	-20,4	-1.414	560	---	25	63	-60,3	11.262	16.514	-31,8
ZARAGOZA	202.892	241.192	-15,9	-23.419	4.235	---	1.555	871	78,5	181.033	246.307	-26,5
<b>TOTAL ARAGÓN</b>	<b>241.979</b>	<b>289.105</b>	<b>-16,3</b>	<b>-27.908</b>	<b>5.797</b>	<b>---</b>	<b>1.660</b>	<b>1.013</b>	<b>63,9</b>	<b>215.737</b>	<b>296.289</b>	<b>-27,2</b>
OVIEDO	99.195	139.325	-28,8	-27.878	-47.974	---	459	541	-15,2	71.782	91.920	-21,9
GIJÓN	37.273	45.843	-18,7	-2.597	7.358	---	493	295	67,1	35.224	53.502	-34,2
<b>TOTAL ASTURIAS</b>	<b>136.468</b>	<b>185.168</b>	<b>-26,3</b>	<b>-30.475</b>	<b>-40.616</b>	<b>---</b>	<b>952</b>	<b>836</b>	<b>13,9</b>	<b>107.006</b>	<b>145.422</b>	<b>-26,4</b>
BALEARES	174.716	215.332	-18,9	-57.057	10.404	---	6.676	7.787	-14,3	125.003	234.454	-46,7
<b>TOTAL BALEARES</b>	<b>174.716</b>	<b>215.332</b>	<b>-18,9</b>	<b>-57.057</b>	<b>10.404</b>	<b>---</b>	<b>6.676</b>	<b>7.787</b>	<b>-14,3</b>	<b>125.003</b>	<b>234.454</b>	<b>-46,7</b>
LAS PALMAS	139.706	172.582	-19,0	-10.005	780	---	2.740	3.001	-8,7	132.514	176.490	-24,9
STA.CRUZ TENERIFE	80.748	95.613	-15,5	-39.084	4.713	---	4.532	2.798	62,0	46.515	104.076	-55,3
<b>TOTAL CANARIAS</b>	<b>220.454</b>	<b>268.195</b>	<b>-17,8</b>	<b>-49.089</b>	<b>5.493</b>	<b>---</b>	<b>7.272</b>	<b>5.799</b>	<b>25,4</b>	<b>179.029</b>	<b>280.566</b>	<b>-36,2</b>
CANTABRIA	132.309	147.445	-10,3	-2.452	4.372	---	2.719	3.202	-15,1	132.582	155.148	-14,5
<b>TOTAL CANTABRIA</b>	<b>132.309</b>	<b>147.445</b>	<b>-10,3</b>	<b>-2.452</b>	<b>4.372</b>	<b>---</b>	<b>2.719</b>	<b>3.202</b>	<b>-15,1</b>	<b>132.582</b>	<b>155.148</b>	<b>-14,5</b>
ALBACETE	32.757	37.188	-11,9	-4.339	2.170	---	182	203	-10,3	28.600	39.561	-27,7
CIUDAD REAL	37.646	41.508	-9,3	-3.343	1.615	---	24	-238	---	34.334	42.885	-19,9
CUENCA	19.750	21.828	-9,5	-536	1.707	---	24	22	9,1	19.264	23.558	-18,2
GUADALAJARA	19.921	22.226	-10,4	-2.430	796	---	232	86	169,8	17.672	23.108	-23,5
TOLEDO	99.464	134.015	-25,8	-8.347	4.820	---	487	321	51,7	91.609	139.156	-34,2
<b>TOTAL CASTILLA-LA MANCHA</b>	<b>209.538</b>	<b>256.765</b>	<b>-18,4</b>	<b>-18.995</b>	<b>11.108</b>	<b>---</b>	<b>949</b>	<b>394</b>	<b>140,9</b>	<b>191.479</b>	<b>268.268</b>	<b>-28,6</b>
ÁVILA	10.636	12.980	-18,1	-509	148	---	9	4	125,0	10.136	13.132	-22,8
BURGOS	48.807	66.868	-27,0	-5.057	2.165	---	143	279	-48,7	43.931	69.312	-36,6
LEÓN	37.247	49.729	-25,1	-5.734	-321	---	90	88	2,3	31.916	49.516	-35,5
PALENCIA	17.906	20.804	-13,9	-205	-149	---	202	263	-23,2	17.903	20.982	-14,7
SALAMANCA	34.352	41.993	-18,2	-2.494	4.649	---	67	200	-66,5	31.931	46.863	-31,9
SEGOVIA	15.054	20.563	-26,8	-1.031	1.058	---	90	109	-17,4	14.113	21.730	-35,1
SORIA	10.460	15.044	-30,5	-1.489	981	---	14	27	-48,1	8.985	16.052	-44,0
VALLADOLID	88.700	128.071	-30,7	-22.675	4.271	---	354	252	40,5	66.550	132.595	-49,8
ZAMORA	10.747	16.661	-35,5	-642	503	---	2	15	-86,7	10.109	17.250	-41,4
<b>TOTAL CASTILLA Y LEÓN</b>	<b>273.909</b>	<b>372.713</b>	<b>-26,5</b>	<b>-39.836</b>	<b>13.305</b>	<b>---</b>	<b>971</b>	<b>1.237</b>	<b>-21,5</b>	<b>235.574</b>	<b>387.432</b>	<b>-39,2</b>



4. INGRESOS TRIBUTARIOS POR CONCEPTOS Y CENTROS GESTORES  
CUADRO 4.1. MES.  
(En miles de euros)

	I.R.P.F.			I.s/SOCIEDADES			I.R.N.R.			TOTAL CAPITULO I		
	Recaudación		% <sup>^</sup>	Recaudación		% <sup>^</sup>	Recaudación		% <sup>^</sup>	Recaudación		% <sup>^</sup>
	AÑO 2013	AÑO 2012		AÑO 2013	AÑO 2012		AÑO 2013	AÑO 2012		AÑO 2013	AÑO 2012	
BARCELONA	1.883.293	1.900.846	-0,9	-286.651	-117.302	---	30.050	60.089	-50,0	1.627.263	1.843.942	-11,8
GERONA	117.947	126.924	-7,1	-11.348	1.504	---	1.930	1.989	-3,0	108.809	130.758	-16,8
LÉRIDA	66.918	71.252	-6,1	-7.000	1.691	---	260	441	-41,0	60.182	73.387	-18,0
TARRAGONA	99.862	108.339	-7,8	-17.501	-6.388	---	877	4.961	-82,3	83.268	106.927	-22,1
<b>TOTAL CATALUÑA</b>	<b>2.168.020</b>	<b>2.207.361</b>	<b>-1,8</b>	<b>-322.500</b>	<b>-120.495</b>	<b>---</b>	<b>33.117</b>	<b>67.480</b>	<b>-50,9</b>	<b>1.879.522</b>	<b>2.155.014</b>	<b>-12,8</b>
BADAJOS	56.210	88.290	-36,3	-3.051	3.199	---	130	82	58,5	53.289	91.573	-41,8
CÁCERES	21.375	26.008	-17,8	-879	1.447	---	13	22	-40,9	20.509	27.477	-25,4
<b>TOTAL EXTREMADURA</b>	<b>77.585</b>	<b>114.298</b>	<b>-32,1</b>	<b>-3.930</b>	<b>4.646</b>	<b>---</b>	<b>143</b>	<b>104</b>	<b>37,5</b>	<b>73.798</b>	<b>119.050</b>	<b>-38,0</b>
LA CORUÑA	192.783	255.046	-24,4	-16.458	6.174	---	976	5.065	-80,7	177.360	266.362	-33,4
LUGO	30.816	35.549	-13,3	-2.518	1.612	---	102	82	24,4	28.403	37.243	-23,7
ORENSE	29.160	34.422	-15,3	-2.357	2.415	---	217	420	-48,3	27.024	37.420	-27,8
PONTEVEDRA	44.762	52.693	-15,1	-8.610	368	---	152	195	-22,1	36.317	53.368	-31,9
VIGO	65.466	71.665	-8,6	-8.139	-20.847	---	658	560	17,5	58.020	51.379	12,9
<b>TOTAL GALICIA</b>	<b>362.987</b>	<b>449.375</b>	<b>-19,2</b>	<b>-38.082</b>	<b>-10.278</b>	<b>---</b>	<b>2.105</b>	<b>6.322</b>	<b>-66,7</b>	<b>327.124</b>	<b>445.772</b>	<b>-26,6</b>
MADRID	3.323.661	3.355.798	-1,0	-1.104.052	-480.110	---	65.024	36.623	77,5	2.287.928	2.914.904	-21,5
<b>TOTAL MADRID</b>	<b>3.323.661</b>	<b>3.355.798</b>	<b>-1,0</b>	<b>-1.104.052</b>	<b>-480.110</b>	<b>---</b>	<b>65.024</b>	<b>36.623</b>	<b>77,5</b>	<b>2.287.928</b>	<b>2.914.904</b>	<b>-21,5</b>
MURCIA	140.371	165.134	-15,0	-19.590	5.198	---	717	701	2,3	121.513	171.048	-29,0
CARTAGENA	23.830	31.596	-24,6	-1.903	2.137	---	892	908	-1,8	22.846	34.647	-34,1
<b>TOTAL MURCIA</b>	<b>164.201</b>	<b>196.730</b>	<b>-16,5</b>	<b>-21.493</b>	<b>7.335</b>	<b>---</b>	<b>1.609</b>	<b>1.609</b>	<b>---</b>	<b>144.359</b>	<b>205.695</b>	<b>-29,8</b>
NAVARRA	14.075	13.230	6,4	-1.518	-1.032	---	490	427	14,8	13.083	12.625	3,6
<b>TOTAL NAVARRA</b>	<b>14.075</b>	<b>13.230</b>	<b>6,4</b>	<b>-1.518</b>	<b>-1.032</b>	<b>---</b>	<b>490</b>	<b>427</b>	<b>14,8</b>	<b>13.083</b>	<b>12.625</b>	<b>3,6</b>
ÁLAVA	8.110	7.869	3,1	-239	-106	---	188	155	21,3	8.059	7.918	1,8
GUIPÚZCOA	14.513	16.007	-9,3	-1.019	643	---	26	24	8,3	13.525	16.673	-18,9
VIZCAYA	103.466	90.732	14,0	-61.106	-31.915	---	-736	1.533	---	41.643	60.350	-31,0
<b>TOTAL PAÍS VASCO</b>	<b>126.089</b>	<b>114.608</b>	<b>10,0</b>	<b>-62.364</b>	<b>-31.378</b>	<b>---</b>	<b>-522</b>	<b>1.712</b>	<b>---</b>	<b>63.227</b>	<b>84.941</b>	<b>-25,6</b>
LA RIOJA	44.290	63.820	-30,6	-6.233	3.388	---	137	644	-78,7	38.195	67.853	-43,7
<b>TOTAL LA RIOJA</b>	<b>44.290</b>	<b>63.820</b>	<b>-30,6</b>	<b>-6.233</b>	<b>3.388</b>	<b>---</b>	<b>137</b>	<b>644</b>	<b>-78,7</b>	<b>38.195</b>	<b>67.853</b>	<b>-43,7</b>
ALICANTE	157.372	195.886	-19,7	-25.378	15.713	---	6.536	5.611	16,5	139.148	217.846	-36,1
CASTELLÓN	80.055	88.140	-9,2	-52.899	1.810	---	965	781	23,6	28.152	90.775	-69,0
VALENCIA	406.411	431.845	-5,9	-50.779	-19.769	---	4.689	4.297	9,1	360.402	416.508	-13,5
<b>TOTAL VALENCIA</b>	<b>643.838</b>	<b>715.871</b>	<b>-10,1</b>	<b>-129.056</b>	<b>-2.246</b>	<b>---</b>	<b>12.190</b>	<b>10.689</b>	<b>14,0</b>	<b>527.702</b>	<b>725.129</b>	<b>-27,2</b>
CEUTA	5.756	6.099	-5,6	-543	360	---	738	422	74,9	5.957	6.889	-13,5
MELILLA	3.386	4.313	-21,5	-237	195	---	443	501	-11,6	3.600	5.072	-29,0
<b>TOTAL DELEGACIONES</b>	<b>9.075.654</b>	<b>9.958.613</b>	<b>-8,9</b>	<b>-2.007.595</b>	<b>-582.579</b>	<b>---</b>	<b>158.379</b>	<b>162.500</b>	<b>-2,5</b>	<b>7.234.348</b>	<b>9.546.844</b>	<b>-24,2</b>
SERVICIOS CENTRALES	-2.617.984	-2.702.364	---	873.936	699.266	25,0	705.857	570.813	23,7	-1.038.191	-1.432.285	---
SS.CC. (ESTADO) (+)	155.882	202.406	-23,0							1.735.675	1.472.485	17,9
SS.CC. (CC.AA.) (-)	2.715.606	2.842.082	-4,5							2.715.606	2.842.082	-4,5
SS.CC. (CC.LL.) (-)	58.260	62.688	-7,1							58.260	62.688	-7,1
<b>INGRESOS TRIBUTARIOS DEL ESTADO</b>	<b>6.457.670</b>	<b>7.256.249</b>	<b>-11,0</b>	<b>-1.133.659</b>	<b>116.687</b>	<b>---</b>	<b>864.236</b>	<b>733.313</b>	<b>17,9</b>	<b>6.196.157</b>	<b>8.114.559</b>	<b>-23,6</b>
<b>INGRESOS TRIBUTARIOS TOTALES</b>	<b>9.231.536</b>	<b>10.161.019</b>	<b>-9,1</b>	<b>-1.133.659</b>	<b>116.687</b>	<b>---</b>	<b>864.236</b>	<b>733.313</b>	<b>17,9</b>	<b>8.970.023</b>	<b>11.019.329</b>	<b>-18,6</b>



4. INGRESOS TRIBUTARIOS POR CONCEPTOS Y CENTROS GESTORES  
CUADRO 4.1. MES.  
(En miles de euros)

	I.V.A.			I.ESPECIALES			TRÁFICO EXTERIOR			TOTAL CAPITULO II		
	Recaudación		% <sup>^</sup>	Recaudación		% <sup>^</sup>	Recaudación		% <sup>^</sup>	Recaudación		% <sup>^</sup>
	AÑO 2013	AÑO 2012		AÑO 2013	AÑO 2012		AÑO 2013	AÑO 2012		AÑO 2013	AÑO 2012	
ALMERÍA	-23.761	-4.450	---	-18	62	---	30	43	-30,2	-23.571	-4.192	---
CÁDIZ	33.025	36.582	-9,7	4.392	3.725	17,9	5.796	8.637	-32,9	43.215	48.946	-11,7
CÓRDOBA	-8.366	-12.764	---	768	635	20,9	626	8	---	-6.972	-12.029	---
GRANADA	-4.181	-28.605	---	11.372	11.760	-3,3	1	106	-99,1	7.208	-16.726	---
HUELVA	1.446	2.422	-40,3	9.967	8.861	12,5	211	216	-2,3	11.624	11.499	1,1
JAÉN	-2.145	-3.862	---	63	75	-16,0	3	26	-88,5	-2.079	-3.761	---
MÁLAGA	813	14.108	-94,2	5.775	10.498	-45,0	435	773	-43,7	7.307	25.634	-71,5
SEVILLA	-27.518	-28.656	---	7.524	8.021	-6,2	509	200	154,5	-17.956	-19.013	---
JERÉZ DE LA FRA.	634	1.872	-66,1	1.319	1.662	-20,6	0	0	---	1.956	3.534	-44,7
<b>TOTAL ANDALUCÍA</b>	<b>-30.053</b>	<b>-23.353</b>	<b>---</b>	<b>41.162</b>	<b>45.299</b>	<b>-9,1</b>	<b>7.611</b>	<b>10.009</b>	<b>-24,0</b>	<b>20.732</b>	<b>33.892</b>	<b>-38,8</b>
HUESCA	-3.380	-3.008	---	771	285	170,5	0	0	---	-2.609	-2.723	---
TERUEL	-3.240	-71	---	5	12	-58,3	0	0	---	-3.235	-59	---
ZARAGOZA	5.269	-2.219	---	565	434	30,2	3.348	4.730	-29,2	9.497	3.266	190,8
<b>TOTAL ARAGÓN</b>	<b>-1.351</b>	<b>-5.298</b>	<b>---</b>	<b>1.341</b>	<b>731</b>	<b>83,4</b>	<b>3.348</b>	<b>4.730</b>	<b>-29,2</b>	<b>3.653</b>	<b>484</b>	<b>---</b>
OVIEDO	-6.894	-715	---	7.136	6.602	8,1	8	2	300,0	250	5.889	-95,8
GIJÓN	28.930	22.549	28,3	3.181	4.159	-23,5	126	159	-20,8	32.237	26.867	20,0
<b>TOTAL ASTURIAS</b>	<b>22.036</b>	<b>21.834</b>	<b>0,9</b>	<b>10.317</b>	<b>10.761</b>	<b>-4,1</b>	<b>134</b>	<b>161</b>	<b>-16,8</b>	<b>32.487</b>	<b>32.756</b>	<b>-0,8</b>
BALEARES	2.862	6.697	-57,3	648	673	-3,7	47	32	46,9	12.215	16.855	-27,5
<b>TOTAL BALEARES</b>	<b>2.862</b>	<b>6.697</b>	<b>-57,3</b>	<b>648</b>	<b>673</b>	<b>-3,7</b>	<b>47</b>	<b>32</b>	<b>46,9</b>	<b>12.215</b>	<b>16.855</b>	<b>-27,5</b>
LAS PALMAS	67	-253	---	1.909	1.884	1,3	507	801	-36,7	2.483	2.433	2,1
STA.CRUZ TENERIFE	-483	-52	---	1.007	913	10,3	437	358	22,1	1.144	1.425	-19,7
<b>TOTAL CANARIAS</b>	<b>-416</b>	<b>-305</b>	<b>---</b>	<b>2.916</b>	<b>2.797</b>	<b>4,3</b>	<b>944</b>	<b>1.159</b>	<b>-18,6</b>	<b>3.627</b>	<b>3.858</b>	<b>-6,0</b>
CANTABRIA	-3.801	-14.729	---	2.663	1.904	39,9	153	216	-29,2	-976	-12.598	---
<b>TOTAL CANTABRIA</b>	<b>-3.801</b>	<b>-14.729</b>	<b>---</b>	<b>2.663</b>	<b>1.904</b>	<b>39,9</b>	<b>153</b>	<b>216</b>	<b>-29,2</b>	<b>-976</b>	<b>-12.598</b>	<b>---</b>
ALBACETE	-7.794	-3.811	---	725	632	14,7	2	8	-75,0	-7.067	-3.171	---
CIUDAD REAL	-3.906	-684	---	-77	21	---	20	24	-16,7	-3.963	-639	---
CUENCA	-2.769	-702	---	-28	-52	---	0	0	---	-2.783	-740	---
GUADALAJARA	1.200	1.261	-4,8	12.443	14.234	-12,6	480	636	-24,5	14.123	16.131	-12,4
TOLEDO	-8.158	841	---	921	785	17,3	187	118	58,5	-6.906	1.884	---
<b>TOTAL CASTILLA-LA MANCHA</b>	<b>-21.427</b>	<b>-3.095</b>	<b>---</b>	<b>13.984</b>	<b>15.620</b>	<b>-10,5</b>	<b>689</b>	<b>786</b>	<b>-12,3</b>	<b>-6.596</b>	<b>13.465</b>	<b>---</b>
ÁVILA	4.855	1.126	331,2	0	-40	---	0	0	---	4.855	1.086	347,1
BURGOS	-8.466	-6.509	---	2.833	268	---	149	269	-44,6	-5.478	-5.965	---
LEÓN	-566	2.839	---	-2	-149	---	0	0	---	-550	2.703	---
PALENCIA	-1.813	517	---	169	-2	---	0	0	---	-1.644	515	---
SALAMANCA	2.938	1.925	52,6	-95	-477	---	229	44	420,5	3.072	1.492	105,9
SEGOVIA	-513	-420	---	450	894	-49,7	0	0	---	-63	474	---
SORIA	1.221	-777	---	-29	-21	---	0	0	---	1.192	-798	---
VALLADOLID	-22.046	-19.790	---	-4	-50	---	241	192	25,5	-21.809	-19.648	---
ZAMORA	2.780	767	262,5	199	354	-43,8	0	0	---	2.979	1.121	165,7
<b>TOTAL CASTILLA Y LEÓN</b>	<b>-21.610</b>	<b>-20.322</b>	<b>---</b>	<b>3.521</b>	<b>777</b>	<b>353,2</b>	<b>619</b>	<b>505</b>	<b>22,6</b>	<b>-17.446</b>	<b>-19.020</b>	<b>---</b>



4. INGRESOS TRIBUTARIOS POR CONCEPTOS Y CENTROS GESTORES  
CUADRO 4.1. MES.  
(En miles de euros)

	I.V.A.			I.ESPECIALES			TRÁFICO EXTERIOR			TOTAL CAPITULO II		
	Recaudación		% <sup>^</sup>	Recaudación		% <sup>^</sup>	Recaudación		% <sup>^</sup>	Recaudación		% <sup>^</sup>
	AÑO 2013	AÑO 2012		AÑO 2013	AÑO 2012		AÑO 2013	AÑO 2012		AÑO 2013	AÑO 2012	
BARCELONA	-43.546	74.311	---	81.552	72.861	11,9	42.008	46.862	-10,4	105.491	223.253	-52,7
GERONA	-18.730	-10.193	---	2.774	3.678	-24,6	202	282	-28,4	-15.753	-6.232	---
LÉRIDA	-7.037	-9.712	---	1.250	1.448	-13,7	7	3	133,3	-5.780	-8.261	---
TARRAGONA	11.292	8.044	40,4	2.175	1.762	23,4	1.735	3.074	-43,6	15.202	12.881	18,0
<b>TOTAL CATALUÑA</b>	<b>-58.021</b>	<b>62.450</b>	<b>---</b>	<b>87.751</b>	<b>79.749</b>	<b>10,0</b>	<b>43.952</b>	<b>50.221</b>	<b>-12,5</b>	<b>99.160</b>	<b>221.641</b>	<b>-55,3</b>
BADAJOS	-5.169	292	---	-70	-55	---	30	3	---	-5.200	249	---
CÁCERES	-1.740	2.793	---	33	-13	---	0	160	---	-1.707	2.940	---
<b>TOTAL EXTREMADURA</b>	<b>-6.909</b>	<b>3.085</b>	<b>---</b>	<b>-37</b>	<b>-68</b>	<b>---</b>	<b>30</b>	<b>163</b>	<b>-81,6</b>	<b>-6.907</b>	<b>3.189</b>	<b>---</b>
LA CORUÑA	-14.911	32.391	---	1.194	1.724	-30,7	1.932	1.604	20,4	-11.716	35.766	---
LUGO	-1.391	4.316	---	330	1.732	-80,9	1	1	---	-1.060	6.049	---
ORENSE	-6.904	-2.948	---	172	-16	---	173	133	30,1	-6.559	-2.831	---
PONTEVEDRA	-487	1.245	---	197	633	-68,9	1.055	704	49,9	765	2.582	-70,4
VIGO	4.577	11.778	-61,1	6	-2	---	3.063	3.870	-20,9	7.807	15.799	-50,6
<b>TOTAL GALICIA</b>	<b>-19.116</b>	<b>46.782</b>	<b>---</b>	<b>1.899</b>	<b>4.071</b>	<b>-53,4</b>	<b>6.224</b>	<b>6.312</b>	<b>-1,4</b>	<b>-10.763</b>	<b>57.365</b>	<b>---</b>
MADRID	-194.042	50.146	---	1.403.457	1.383.969	1,4	10.646	12.633	-15,7	1.294.870	1.524.172	-15,0
<b>TOTAL MADRID</b>	<b>-194.042</b>	<b>50.146</b>	<b>---</b>	<b>1.403.457</b>	<b>1.383.969</b>	<b>1,4</b>	<b>10.646</b>	<b>12.633</b>	<b>-15,7</b>	<b>1.294.870</b>	<b>1.524.172</b>	<b>-15,0</b>
MURCIA	-31.365	-6.616	---	1.628	1.234	31,9	295	475	-37,9	-29.419	-4.883	---
CARTAGENA	-12.234	2.586	---	6.264	7.520	-16,7	391	398	-1,8	-5.579	10.504	---
<b>TOTAL MURCIA</b>	<b>-43.599</b>	<b>-4.030</b>	<b>---</b>	<b>7.892</b>	<b>8.754</b>	<b>-9,8</b>	<b>686</b>	<b>873</b>	<b>-21,4</b>	<b>-34.998</b>	<b>5.621</b>	<b>---</b>
NAVARRA	-15.491	293	---	2	5	-60,0	202	135	49,6	-15.237	490	---
<b>TOTAL NAVARRA</b>	<b>-15.491</b>	<b>293</b>	<b>---</b>	<b>2</b>	<b>5</b>	<b>-60,0</b>	<b>202</b>	<b>135</b>	<b>49,6</b>	<b>-15.237</b>	<b>490</b>	<b>---</b>
ÁLAVA	-2.272	2.079	---	-153	4	---	195	490	-60,2	-2.230	2.573	---
GUIPÚZCOA	8.166	8.793	-7,1	-3	6	---	573	853	-32,8	8.736	9.652	-9,5
VIZCAYA	48.733	44.628	9,2	27.314	30.731	-11,1	3.252	4.110	-20,9	81.269	81.233	0,0
<b>TOTAL PAÍS VASCO</b>	<b>54.627</b>	<b>55.500</b>	<b>-1,6</b>	<b>27.158</b>	<b>30.741</b>	<b>-11,7</b>	<b>4.020</b>	<b>5.453</b>	<b>-26,3</b>	<b>87.775</b>	<b>93.458</b>	<b>-6,1</b>
LA RIOJA	-1.793	-2.387	---	615	705	-12,8	24	49	-51,0	-1.154	-1.633	---
<b>TOTAL LA RIOJA</b>	<b>-1.793</b>	<b>-2.387</b>	<b>---</b>	<b>615</b>	<b>705</b>	<b>-12,8</b>	<b>24</b>	<b>49</b>	<b>-51,0</b>	<b>-1.154</b>	<b>-1.633</b>	<b>---</b>
ALICANTE	9.047	8.461	6,9	1.684	864	94,9	5.267	4.024	30,9	16.441	13.888	18,4
CASTELLÓN	-34.496	-9.861	---	294	465	-36,8	249	213	16,9	-33.944	-9.174	---
VALENCIA	30.319	113.076	-73,2	17.938	16.501	8,7	19.679	25.495	-22,8	68.262	155.367	-56,1
<b>TOTAL VALENCIA</b>	<b>4.870</b>	<b>111.676</b>	<b>-95,6</b>	<b>19.916</b>	<b>17.830</b>	<b>11,7</b>	<b>25.195</b>	<b>29.732</b>	<b>-15,3</b>	<b>50.759</b>	<b>160.081</b>	<b>-68,3</b>
CEUTA	108	139	-22,3	126	126	---	0	0	---	396	389	1,8
MELILLA	24	0	---	133	117	13,7	0	0	---	331	338	-2,1
<b>TOTAL DELEGACIONES</b>	<b>-333.102</b>	<b>285.083</b>	<b>---</b>	<b>1.625.464</b>	<b>1.604.561</b>	<b>1,3</b>	<b>104.524</b>	<b>123.169</b>	<b>-15,1</b>	<b>1.511.928</b>	<b>2.134.803</b>	<b>-29,2</b>
SERVICIOS CENTRALES	-2.142.607	-1.899.522	---	-1.032.824	-1.048.934	---	162	0	---	-3.175.263	-2.948.451	---
SS.CC. (ESTADO) (+)	1.456	185	---	7	0	---				1.631	190	---
SS.CC. (CC.AA.) (-)	2.096.646	1.863.692	12,5	1.016.092	1.030.995	-1,4				3.112.738	2.894.687	7,5
SS.CC. (CC.LL.) (-)	47.417	36.015	31,7	16.739	17.939	-6,7				64.156	53.954	18,9
<b>INGRESOS TRIBUTARIOS DEL ESTADO</b>	<b>-2.475.709</b>	<b>-1.614.439</b>	<b>---</b>	<b>592.640</b>	<b>555.627</b>	<b>6,7</b>	<b>104.686</b>	<b>123.169</b>	<b>-15,0</b>	<b>-1.663.335</b>	<b>-813.648</b>	<b>---</b>
<b>INGRESOS TRIBUTARIOS TOTALES</b>	<b>-331.646</b>	<b>285.268</b>	<b>---</b>	<b>1.625.471</b>	<b>1.604.561</b>	<b>1,3</b>	<b>104.686</b>	<b>123.169</b>	<b>-15,0</b>	<b>1.513.559</b>	<b>2.134.993</b>	<b>-29,1</b>





PERIODO : ENERO DE 2013

4. INGRESOS TRIBUTARIOS POR CONCEPTOS Y CENTROS GESTORES  
CUADRO 4.1. MES.  
(En miles de euros)

	TOTAL CAPITULO III			TOTAL GENERAL		
	Recaudación		% <sup>^</sup>	Recaudación		% <sup>^</sup>
	AÑO 2013	AÑO 2012		AÑO 2013	AÑO 2012	
ALMERÍA	1.619	1.290	25,5	36.036	65.588	-45,1
CÁDIZ	1.379	1.255	9,9	90.001	125.845	-28,5
CÓRDOBA	1.331	859	54,9	45.393	60.692	-25,2
GRANADA	1.649	1.083	52,3	68.314	72.198	-5,4
HUELVA	759	441	72,1	42.029	49.066	-14,3
JAÉN	777	731	6,3	39.865	51.476	-22,6
MÁLAGA	11.462	2.499	358,7	143.545	197.716	-27,4
SEVILLA	3.416	2.481	37,7	246.168	438.066	-43,8
JERÉZ DE LA FRA.	468	416	12,5	15.684	20.621	-23,9
<b>TOTAL ANDALUCÍA</b>	<b>22.860</b>	<b>11.055</b>	<b>106,8</b>	<b>727.035</b>	<b>1.081.268</b>	<b>-32,8</b>
HUESCA	517	339	52,5	21.350	31.084	-31,3
TERUEL	160	175	-8,6	8.187	16.630	-50,8
ZARAGOZA	2.261	2.207	2,4	192.791	251.780	-23,4
<b>TOTAL ARAGÓN</b>	<b>2.938</b>	<b>2.721</b>	<b>8,0</b>	<b>222.328</b>	<b>299.494</b>	<b>-25,8</b>
OVIEDO	-704	1.222	--	71.328	99.031	-28,0
GIJÓN	682	387	76,2	68.143	80.756	-15,6
<b>TOTAL ASTURIAS</b>	<b>-22</b>	<b>1.609</b>	<b>--</b>	<b>139.471</b>	<b>179.787</b>	<b>-22,4</b>
BALEARES	2.329	1.886	23,5	139.547	253.195	-44,9
<b>TOTAL BALEARES</b>	<b>2.329</b>	<b>1.886</b>	<b>23,5</b>	<b>139.547</b>	<b>253.195</b>	<b>-44,9</b>
LAS PALMAS	1.963	1.268	54,8	136.960	180.191	-24,0
STA. CRUZ TENERIFE	1.264	1.609	-21,4	48.923	107.110	-54,3
<b>TOTAL CANARIAS</b>	<b>3.227</b>	<b>2.877</b>	<b>12,2</b>	<b>185.883</b>	<b>287.301</b>	<b>-35,3</b>
CANTABRIA	2.940	2.717	8,2	134.546	145.267	-7,4
<b>TOTAL CANTABRIA</b>	<b>2.940</b>	<b>2.717</b>	<b>8,2</b>	<b>134.546</b>	<b>145.267</b>	<b>-7,4</b>
ALBACETE	513	464	10,6	22.046	36.854	-40,2
CIUDAD REAL	902	849	6,2	31.273	43.095	-27,4
CUENCA	258	327	-21,1	16.739	23.145	-27,7
GUADALAJARA	398	215	85,1	32.193	39.454	-18,4
TOLEDO	912	1.198	-23,9	85.615	142.238	-39,8
<b>TOTAL CASTILLA-LA MANCHA</b>	<b>2.983</b>	<b>3.053</b>	<b>-2,3</b>	<b>187.866</b>	<b>284.786</b>	<b>-34,0</b>
ÁVILA	1.398	178	--	16.389	14.396	13,8
BURGOS	74	539	-86,3	38.527	63.886	-39,7
LEÓN	720	708	1,7	32.086	52.927	-39,4
PALENCIA	294	246	19,5	16.553	21.743	-23,9
SALAMANCA	390	953	-59,1	35.393	49.308	-28,2
SEGOVIA	255	119	114,3	14.305	22.323	-35,9
SORIA	107	336	-68,2	10.284	15.590	-34,0
VALLADOLID	947	850	11,4	45.688	113.797	-59,9
ZAMORA	152	147	3,4	13.240	18.518	-28,5
<b>TOTAL CASTILLA Y LEÓN</b>	<b>4.337</b>	<b>4.076</b>	<b>6,4</b>	<b>222.465</b>	<b>372.488</b>	<b>-40,3</b>



PERIODO : ENERO DE 2013						
4. INGRESOS TRIBUTARIOS POR CONCEPTOS Y CENTROS GESTORES						
CUADRO 4.1. MES.						
(En miles de euros)						
	TOTAL CAPITULO III			TOTAL GENERAL		
	Recaudación		% <sup>^</sup>	Recaudación		% <sup>^</sup>
	AÑO 2013	AÑO 2012		AÑO 2013	AÑO 2012	
BARCELONA	16.023	16.447	-2,6	1.748.777	2.083.642	-16,1
GERONA	928	823	12,8	93.984	125.349	-25,0
LÉRIDA	817	422	93,6	55.219	65.548	-15,8
TARRAGONA	1.253	1.057	18,5	99.723	120.865	-17,5
<b>TOTAL CATALUÑA</b>	<b>19.021</b>	<b>18.749</b>	<b>1,5</b>	<b>1.997.703</b>	<b>2.395.404</b>	<b>-16,6</b>
BADAJOS	851	699	21,7	48.940	92.521	-47,1
CÁCERES	553	352	57,1	19.355	30.769	-37,1
<b>TOTAL EXTREMADURA</b>	<b>1.404</b>	<b>1.051</b>	<b>33,6</b>	<b>68.295</b>	<b>123.290</b>	<b>-44,6</b>
LA CORUÑA	2.503	2.215	13,0	168.147	304.343	-44,8
LUGO	414	431	-3,9	27.757	43.723	-36,5
ORENSE	456	371	22,9	20.921	34.960	-40,2
PONTEVEDRA	932	585	59,3	38.014	56.535	-32,8
VIGO	1.295	641	102,0	67.122	67.819	-1,0
<b>TOTAL GALICIA</b>	<b>5.600</b>	<b>4.243</b>	<b>32,0</b>	<b>321.961</b>	<b>507.380</b>	<b>-36,5</b>
MADRID	26.047	22.670	14,9	3.608.845	4.461.746	-19,1
<b>TOTAL MADRID</b>	<b>26.047</b>	<b>22.670</b>	<b>14,9</b>	<b>3.608.845</b>	<b>4.461.746</b>	<b>-19,1</b>
MURCIA	1.771	1.561	13,5	93.865	167.726	-44,0
CARTAGENA	644	428	50,5	17.911	45.579	-60,7
<b>TOTAL MURCIA</b>	<b>2.415</b>	<b>1.989</b>	<b>21,4</b>	<b>111.776</b>	<b>213.305</b>	<b>-47,6</b>
NAVARRA	255	111	129,7	-1.899	13.226	---
<b>TOTAL NAVARRA</b>	<b>255</b>	<b>111</b>	<b>129,7</b>	<b>-1.899</b>	<b>13.226</b>	<b>---</b>
ÁLAVA	197	153	28,8	6.026	10.644	-43,4
GUIPÚZCOA	216	274	-21,2	22.477	26.599	-15,5
VIZCAYA	3.229	30.762	-89,5	126.141	172.345	-26,8
<b>TOTAL PAÍS VASCO</b>	<b>3.642</b>	<b>31.189</b>	<b>-88,3</b>	<b>154.644</b>	<b>209.588</b>	<b>-26,2</b>
LA RIOJA	469	438	7,1	37.510	66.658	-43,7
<b>TOTAL LA RIOJA</b>	<b>469</b>	<b>438</b>	<b>7,1</b>	<b>37.510</b>	<b>66.658</b>	<b>-43,7</b>
ALICANTE	2.484	3.136	-20,8	158.073	234.870	-32,7
CASTELLÓN	1.104	833	32,5	-4.688	82.434	---
VALENCIA	4.915	4.372	12,4	433.579	576.247	-24,8
<b>TOTAL VALENCIA</b>	<b>8.503</b>	<b>8.341</b>	<b>1,9</b>	<b>586.964</b>	<b>893.551</b>	<b>-34,3</b>
CEUTA	468	493	-5,1	6.821	7.771	-12,2
MELILLA	301	315	-4,4	4.232	5.725	-26,1
<b>TOTAL DELEGACIONES</b>	<b>109.717</b>	<b>119.583</b>	<b>-8,3</b>	<b>8.855.993</b>	<b>11.801.230</b>	<b>-25,0</b>
SERVICIOS CENTRALES	-1.884	-3.157	---	-4.215.338	-4.383.893	---
SS.CC. (ESTADO) (+)				1.735.422	1.469.518	18,1
SS.CC. (CC.AA.) (-)				5.828.344	5.736.769	1,6
SS.CC. (CC.LL.) (-)				122.416	116.642	5,0
<b>INGRESOS TRIBUTARIOS DEL ESTADO</b>	<b>107.833</b>	<b>116.426</b>	<b>-7,4</b>	<b>4.640.655</b>	<b>7.417.337</b>	<b>-37,4</b>
<b>INGRESOS TRIBUTARIOS TOTALES</b>	<b>107.833</b>	<b>116.426</b>	<b>-7,4</b>	<b>10.591.415</b>	<b>13.270.748</b>	<b>-20,2</b>



**III. GRÁFICOS**



INGRESOS TRIBUTARIOS

GRÁFICO 1.1 Miles millones € y MM12



GRÁFICO 1.2 Tasas anuales y de la MM12



GRÁFICO 1.3 HOMOGÉNEOS: tasa anual y MM12



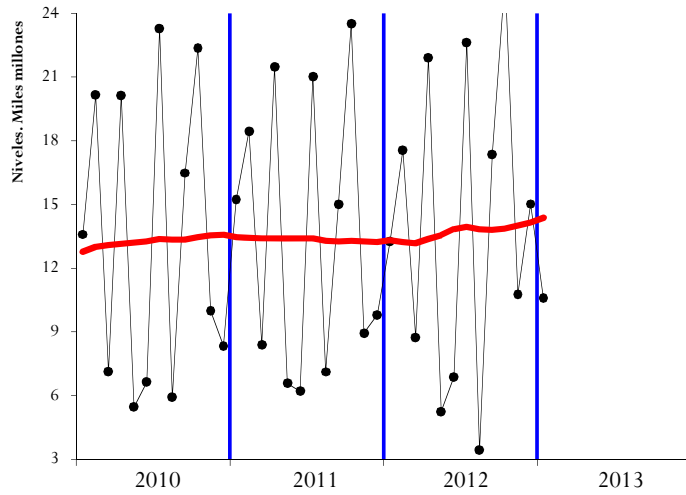

IRPF

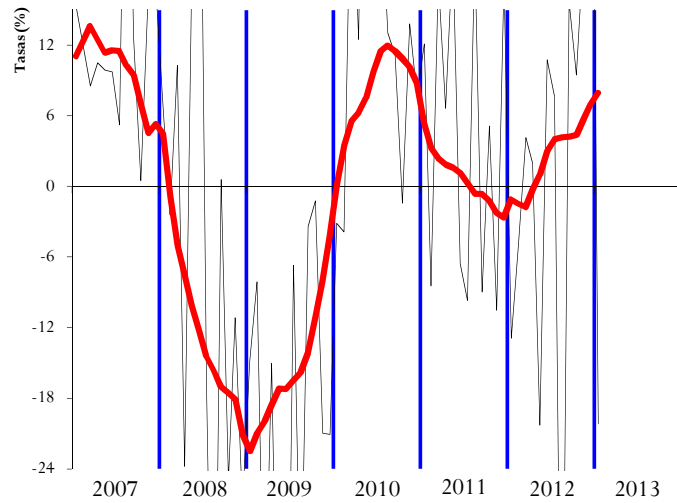
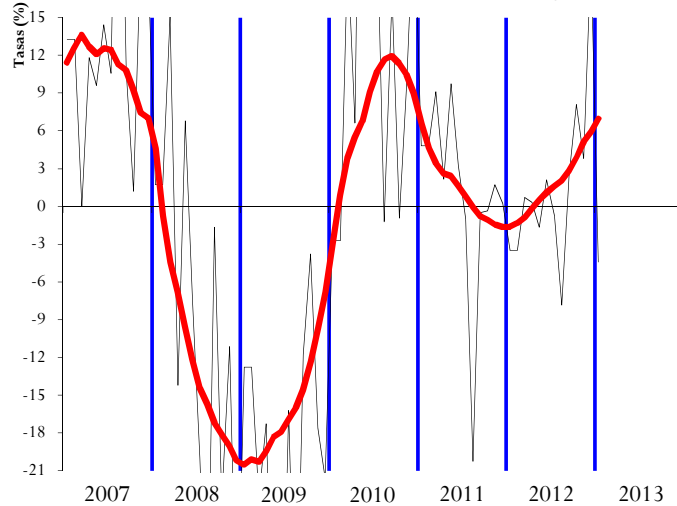
SOCIEDADES

GRÁFICO 2.1 Miles millones € y MM12



GRÁFICO 3.1 Miles millones € y MM12



GRÁFICO 2.2 Tasas anuales y de la MM12

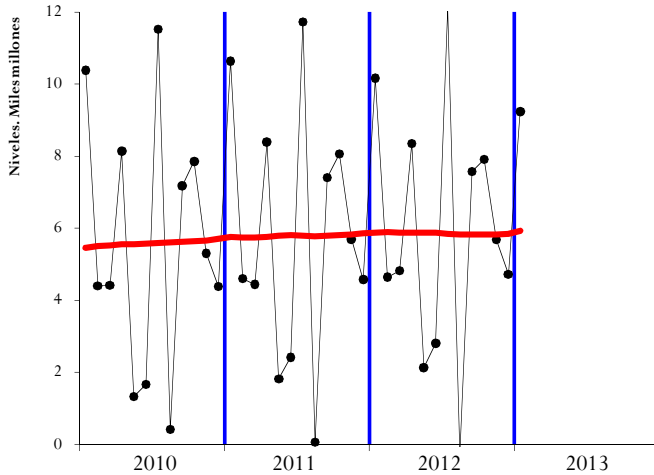

GRÁFICO 3.2 Tasas anuales y de la MM12

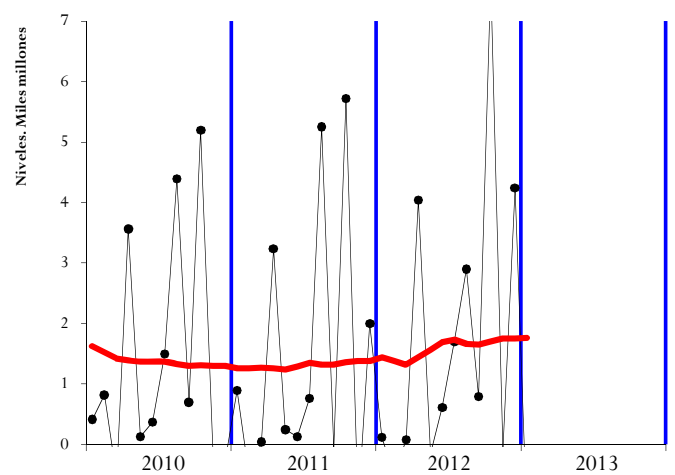

GRÁFICO 2.3 HOMOGÉNEOS: tasa anual y MM12

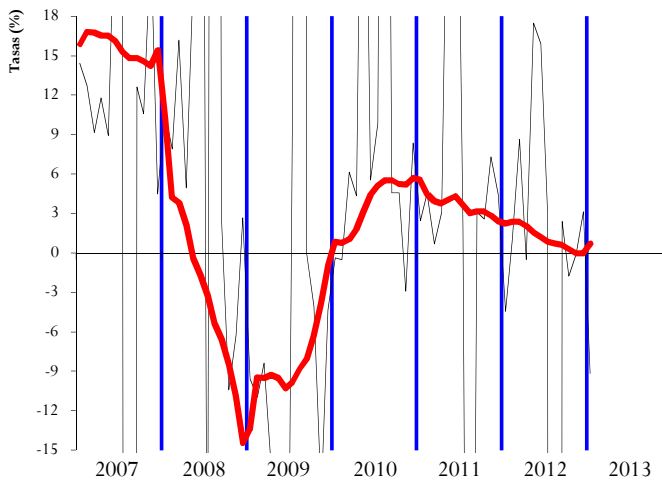

GRÁFICO 3.3 HOMOGÉNEOS: tasa anual y MM12



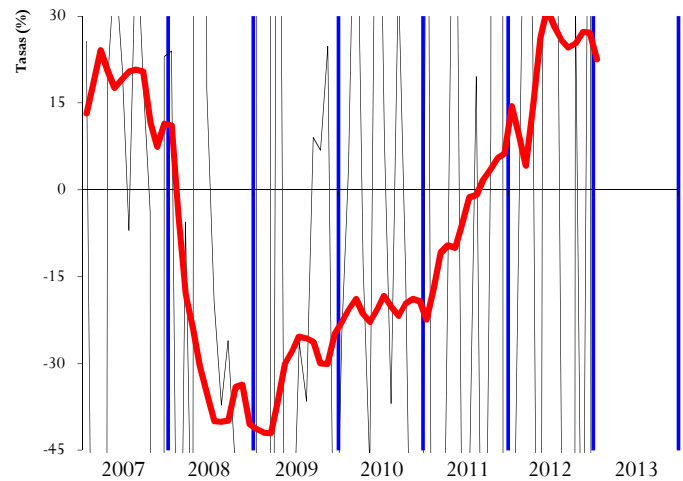

IVA

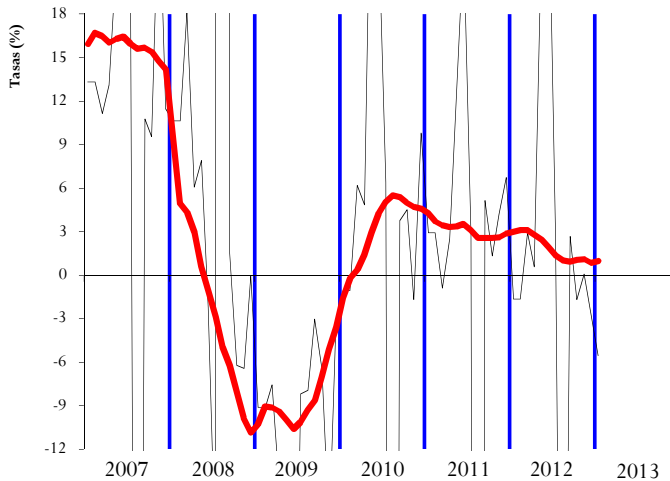
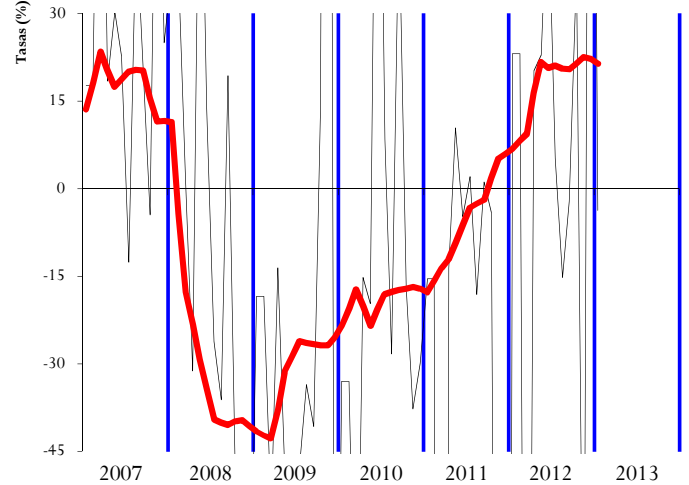
IMPUESTOS ESPECIALES

GRÁFICO 4.1 Miles millones € y MM12



GRÁFICO 5.1 Millones € y MM12



GRÁFICO 4.2 Tasas anuales y de la MM12

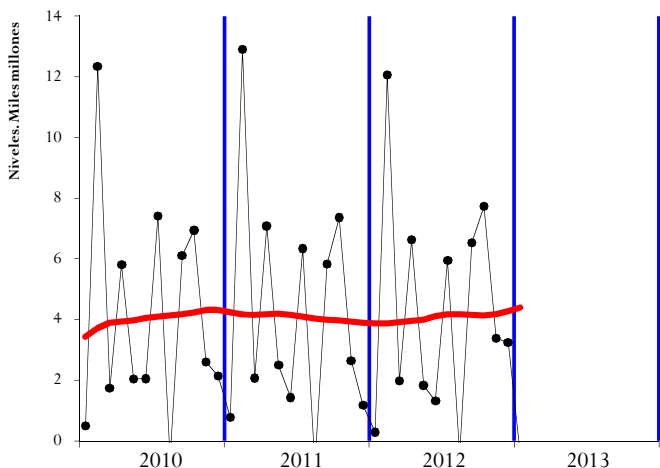

GRÁFICO 5.2 Tasas anuales y de la MM12

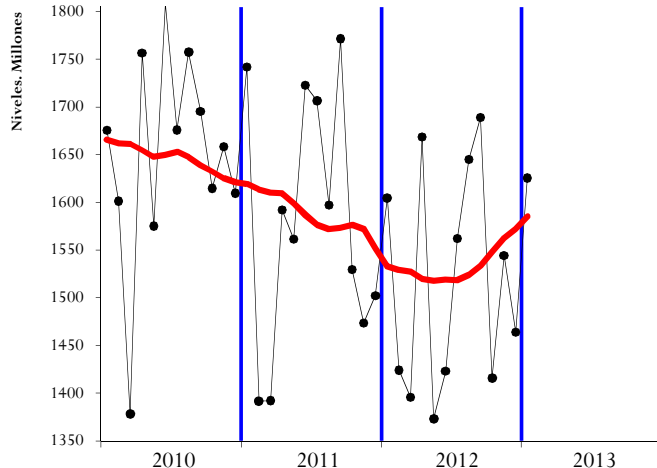

GRÁFICO 4.3 HOMOGÉNEOS: tasa anual y MM12

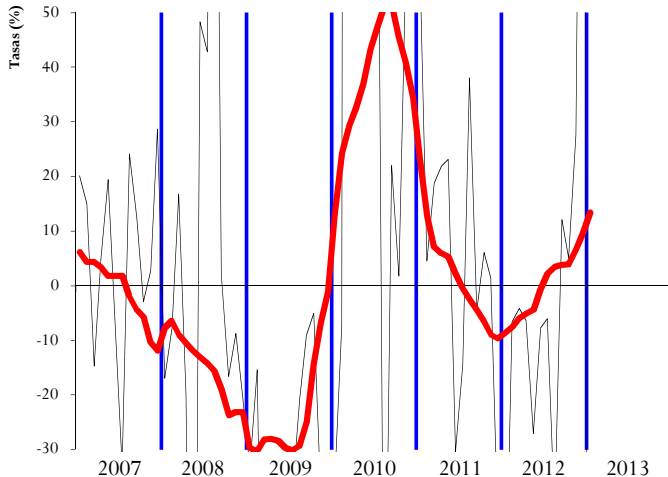

GRÁFICO 5.3 HOMOGÉNEOS: tasa anual y MM12



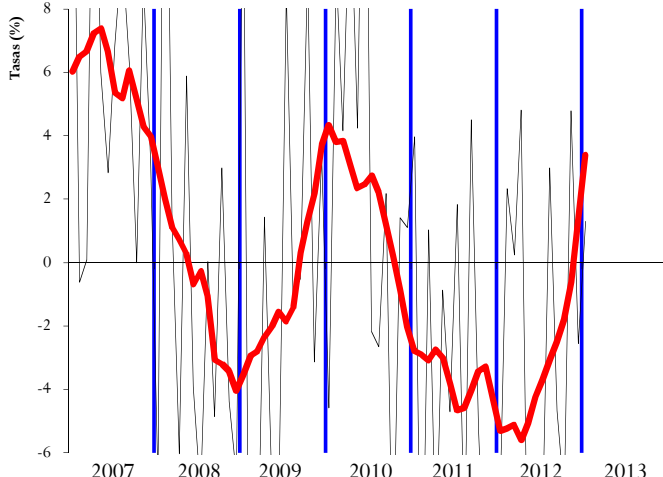

**IV. RESUMEN CAMBIOS NORMATIVOS**

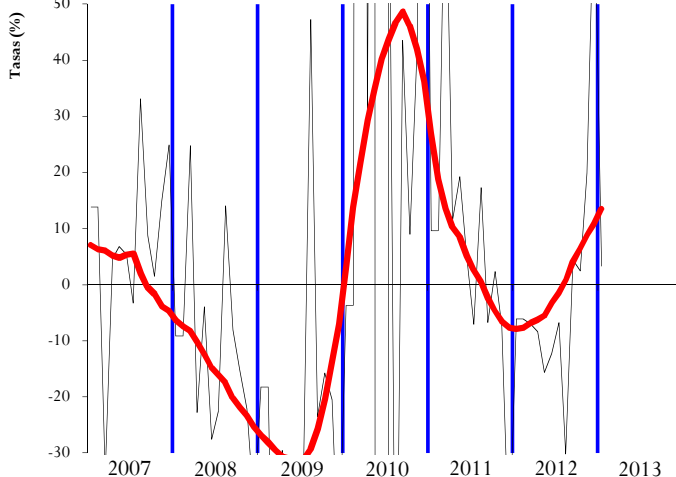
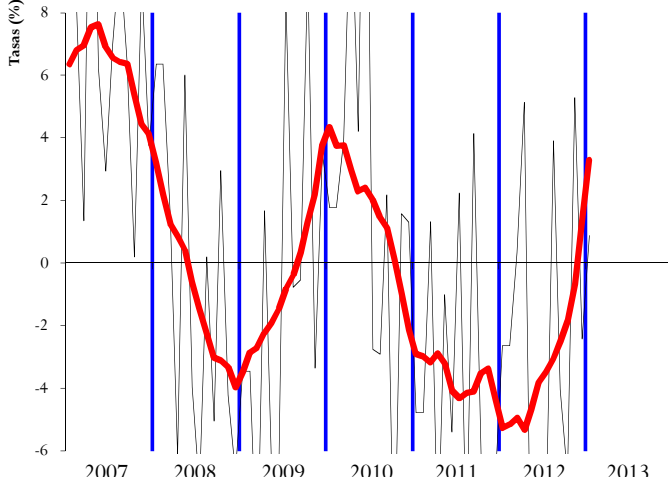

#### IV. PRINCIPALES MODIFICACIONES NORMATIVAS

Concepto	2011	2012
<u>RETENCIONES DEL TRABAJO</u>	<ul style="list-style-type: none"> <li>Se elevan los tipos de gravamen hasta 2 puntos para rentas superiores a 120.000 euros (Ley 39/2010, de 22 de dic., de PGE 2011 y RD 1788/2010, de 30 de dic.).</li> <li>Se reduce de 33.007,20 a 22.000 euros el importe de los rendimientos del trabajo para poder anticipar vía retenciones la deducción por inversión en vivienda habitual (RD 1788/2010, de 30 de dic.).</li> </ul>	<ul style="list-style-type: none"> <li>Para los ejercicios 2012 y 2013 se introduce un gravamen complementario entre 0,75 y 7 puntos en función del tramo de la base liquidable (RDL 20/2011, de 30 de dic., de medidas urgentes en materia presupuestaria, tributaria y financiera para la corrección del déficit público).</li> <li>Con efectos en 2012 y 2013 se eleva el tipo de retención del 35% al 42% de las retribuciones que perciban los administradores y miembros de los consejos de administración (RDL 20/2011, de 30 de dic.).</li> <li>Se incrementa a 33.007,20 euros el importe de los rendimientos del trabajo para poder anticipar vía retenciones la deducción por inversión en vivienda habitual (RDL 20/2011, de 30 de dic.).</li> <li>Con efectos en 2012 y 2013 se elevan del 15% al 21% las retenciones de actividades profesionales y rend. del trabajo derivados de la impartición de cursos conferencias, etc.; desde 2014 el tipo de retención será el 19% (RDL 20/2012, de 13 de jul.).</li> </ul>
<u>RETENCIONES DEL CAPITAL</u>		<ul style="list-style-type: none"> <li>Con efectos en 2012 y 2013 se eleva el tipo de retención del 19% al 21% (RDL 20/2011, de 30 de dic.).</li> </ul>
<u>RETENCIONES DE ARRENDAMIENTOS</u>		<ul style="list-style-type: none"> <li>Con efectos en 2012 y 2013 se eleva el tipo de retención del 19% al 21% (RDL 20/2011, de 30 de dic.).</li> </ul>
<u>RETENCIONES DE FONDOS DE INVERSIÓN</u>		<ul style="list-style-type: none"> <li>Con efectos en 2012 y 2013 se eleva el tipo de retención del 19% al 21% (RDL 20/2011, de 30 de dic.).</li> </ul>
<u>PAGOS FRACCIONADOS IRPF</u>	<ul style="list-style-type: none"> <li>En la libertad de amortización en activos fijos nuevos se suprime la necesidad de mantener o aumentar el empleo (RDL 13/2010, de 3 de dic., de actuaciones para fomentar la inversión y la creación de empleo).</li> </ul>	
<u>CUOTA DIFERENCIAL IRPF Según año en que se recauda</u>	<ul style="list-style-type: none"> <li>Eliminación de la deducción anticipada por nacimiento de hijos (Ley 39/2010, de 22 de dic., de PGE 2011).</li> <li>Aumentan los tipos de gravamen de la base liquidable del ahorro al 19% hasta 6.000 € y 21% a partir de 6.000 € (Ley 39/2010, de 22 de dic., de PGE 2011).</li> <li>Deducción de un 10% por la realización de obras en la vivienda habitual que contribuyan a la eficiencia y el ahorro energético para contribuyentes con una base imponible inferior a 53.007,20 euros (RDL 6/2010, de 9 de abril, de medidas para el impulso de la recuperación económica y el empleo).</li> </ul>	<ul style="list-style-type: none"> <li>Se elevan los tipos de gravamen hasta 2 puntos para rentas superiores a 120.000 euros (Ley 39/2010, de 22 de dic., de PGE 2011).</li> <li>En la libertad de amortización en activos fijos nuevos se suprime la necesidad de mantener o aumentar el empleo (RDL 13/2010, de 3 de dic.).</li> </ul>
<u>IMPUESTO SOBRE LA RENTA DE NO RESIDENTES</u>		<ul style="list-style-type: none"> <li>Con efectos en 2012 y 2013 se incrementan del 24% al 24,75% el tipo general y del 19% al 21% el aplicable a las rentas transferidas al extranjero por establecimientos permanentes y a los dividendos, intereses y ganancias patrimoniales obtenidos sin mediación de establecimiento permanente (RDL 20/ 2011, de 30 de dic.).</li> </ul>





Concepto	2011	2012
<u>GRAVAMEN ESPECIAL</u>		<ul style="list-style-type: none"><li>Los contribuyentes del IRPF, IS o IRNR titulares de bienes o derechos no declarados podrán regularizar su situación tributaria presentando una declaración de ingreso del 10% de su valoración (RDL 12/2012, 30 marzo).</li></ul>
<u>PAGOS FRACCIONADOS IS</u>	<ul style="list-style-type: none"><li>En la libertad de amortización en activos fijos nuevos se suprime la necesidad de mantener o aumentar el empleo, para periodos impositivos iniciados en 2011 a 2015; esta norma se deroga en 2012 (RDL 13/2010, de 3 de dic., de actuaciones para fomentar la inversión y la creación de empleo).</li><li>El límite de la cifra de negocios para tener la consideración de empresa de reducida dimensión se eleva de 8 a 10 millones €, y se aumenta la parte de base imponible que tributa al tipo reducido de 120.202,41 a 300.000 € (RDL 13/2010, de 3 de dic., de actuaciones para fomentar la inversión y la creación de empleo y Ley 39/2010, de 22 de dic., de PGE 2011).</li><li>Desde agosto y para periodos impositivos iniciados en 2011, 2012 y 2013: se elevan los tipos impositivos desde del 20% al 24%, para empresas con cifra de negocios igual o superior a 20 millones de euros e inferior a 60 millones, y al 27% si la cifra de negocios es al menos de 60 millones de euros; se limita la compensación de bases impositivas negativas también para las empresas con cifra de negocios igual o superior a 20 millones de euros; y a todas las empresas se les rebaja la deducción del fondo de comercio financiero (RDL 9/2011, de 19 de agosto).</li></ul>	<ul style="list-style-type: none"><li>Con efectos en los ejercicios 2012 y 2013 aplicable a los pagos fraccionados con presentación posterior al 15 de julio de 2012: se aumenta la base imponible con el 25% del importe de los dividendos y las rentas a los que resulte de aplicación la exención por doble imposición internacional; se incrementan los tipos impositivos para las entidades con un importe neto de la cifra de negocios superior a 10, 20 y 60 millones de euros: pasan del 21, 24 y 27 por ciento, respectivamente, al 23, 26 y 29 por ciento (RDL 20/2012, de 13 de julio).</li><li>Se establece para 2012 y 2013 un pago fraccionado mínimo de un 8% del resultado positivo de la cuenta de pérdidas y ganancias (4% para el pago fraccionado vencido el 20 abril de 2012) para empresas con cifra de negocios superior a 20 millones de euros (RDL 12/2012, de 30 de marzo); en pagos fraccionados presentados con posterioridad al 15 de julio de 2012 se eleva el pago mínimo al 12% del resultado contable y se restringen las minoraciones (eliminando la compensación de bases negativas) a los pagos fraccionados anteriores (RDL 20/2012, de 13 de julio).</li><li>Para los dividendos y plusvalías de fuente extranjera devengados en el año 2012 se introduce la opción de su sujeción a un gravamen especial y no integrarlos en la base imponible, el gravamen es de un 8% para los dividendos y plusvalías establecidos en la DA 15ª de la Ley IS (RDL 12/2012, de 30 de marzo), y un 10% para los establecidos en la DA 17ª de la Ley IS (RDL 20/2012, de 13 de julio).</li><li>Para periodos impositivos iniciados en 2012 y 2013 se limita la deducción del fondo de comercio del 5% al 1% (RDL 12/2012, de 30 de marzo).</li><li>Con carácter indefinido se deroga la libertad de amortización (RDL 12/2012, de 30 de marzo).</li><li>Para periodos impositivos iniciados a partir del 1 enero de 2012, en redacción vigente desde abril, no son deducibles los gastos financieros de créditos con entidades del grupo para la adquisición a otras entidades del grupo de participaciones o aportaciones de capital y desaparece la regla de subcapitalización sustituyéndose por un régimen de limitación a la deducibilidad de los gastos financieros a entidades que formen parte de un grupo, y en nueva redacción vigente desde mitad de julio, se limitan dichos gastos para todas las sociedades (RDL 12/2012, de 30 de marzo y RDL 20/2012, de 13 de julio).</li><li>Con efectos en 2012 y 2013 se aumenta la limitación a la compensación de bases impositivas negativas, del 75% al 50% en empresas con cifra de negocios superior a 60 millones de euros y del 50% al 25% en las que su cifra de negocios este comprendida entre los 20 y 60 millones y se reduce el límite anual máximo de deducción por inmovilizado intangible con vida útil indefinida (RDL 20/2012, de 13 de julio).</li></ul>



Concepto	2011	2012
<u>CUOTA DIFERENCIAL IS</u> <u>Según año en que se recauda</u>	<ul style="list-style-type: none"><li>Desde septiembre pasan a tributar las reducciones de capital social y los repartos de la prima de emisión a los socios de SICAV (Ley 39/2010, de 22 de dic., de PGE 2011).</li></ul>	<ul style="list-style-type: none"><li>En la libertad de amortización en activos fijos nuevos se suprime la necesidad de mantener o aumentar el empleo (RDL 13/2010, de 3 de dic.).</li><li>El límite de la cifra de negocios para tener la consideración de empresa de reducida dimensión se eleva de 8 a 10 millones €, y se aumenta la parte de base imponible que tributa al tipo reducido de 120.202,41 a 300.000 € (RDL 13/2010, de 3 de dic.).</li><li>Se rebaja del 5% al 1% la deducción del fondo de comercio financiero y en las empresas con cifra de negocios igual o superior a 20 millones € se limita la compensación de bases imponibles negativas (RDL 9/2011, de 19 de agosto).</li></ul>
<u>IVA</u>	<ul style="list-style-type: none"><li>La recaudación del primer semestre del año sigue afectada por la subida de tipos impositivos introducida en 2010.</li><li>Se rebaja el tipo impositivo del 8% al 4% a las entregas de viviendas realizadas entre el 20 de agosto y el 31 de diciembre (RDL 9/2011, de 19 de agosto).</li></ul>	<ul style="list-style-type: none"><li>Se incrementan los tipos impositivos, con efectos desde el 1 de septiembre: el general pasa del 18% al 21%, el reducido del 8% al 10% y para ciertos bienes y servicios desde los tipos reducidos al general del 21%; se aumenta la compensación a tanto alzado a percibir por la venta de productos naturales: en las explotaciones agrícolas o forestales, pasa al 12%, y para las explotaciones ganaderas y pesqueras al 10,5%; se incrementan los tipos del recargo de equivalencia: el general del 4% al 5,2% y el reducido del 1% al 1,4% (RDL 20/2012, de 13 de julio).</li><li>Se prorroga hasta el 31 de diciembre de 2012 la aplicación del tipo impositivo reducido del 4% a las entregas de viviendas (RDL 20/2011, de 30 de dic.).</li></ul>
<u>IMPUESTOS ESPECIALES</u>	<ul style="list-style-type: none"><li>Tabacos: se incrementa el tipo específico de 10,2 a 12,7 euros por cada mil cigarrillos y en los sujetos al impuesto mínimo sube de 1,83 a 2,34 euros por cajetilla (RDL 13/2010, de 3 de diciembre), que junto a las subidas de precios, incrementa el precio medio de la cajetilla alrededor de un 13% interanual.</li></ul>	<ul style="list-style-type: none"><li>Hidrocarburos: se reduce de 29 € por cada mil litros a 1 € por cada mil litros la bonificación del gasóleo profesional (RDL 20/2011, de 30 de dic.).</li><li>Tabacos: Con efectos desde el 1 de abril se incrementa el impuesto específico de 12,7 a 19 euros por cada 1000 cigarrillos y se rebaja el tramo ad valorem del 57% al 55% (RDL 12/2012, de 30 de marzo); desde el 15 de julio se aumenta la fiscalidad de ciertas labores de tabaco, para evitar el desplazamiento del consumo hacia las de bajo precio, y a partir del 1 de sept. para los cigarrillos se incrementa el impuesto específico a 19,1 euros por cada 1000 y se rebaja el tramo ad valorem del 55% al 53,1% para compensar la subida del IVA (RDL 20/2012, de 13 de julio).</li></ul>
<u>CAPÍTULO III</u>	<ul style="list-style-type: none"><li>Se cede el 100% de los ingresos por tasa radioeléctrica para la financiación de CRTVE, y se afecta el 94% de la tasa de expedición del DNI y el 65% de la tasa de expedición del Pasaporte a la financiación de la FNMT (Ley 39/2010, de 22 de dic., de PGE 2011).</li></ul>	
<u>PARTICIPACIÓN AA.TT.</u>	<ul style="list-style-type: none"><li>Nuevo sistema de financiación: en las entregas a cuenta se incrementa la participación de las AA.TT. en el IRPF del 33% al 50%, en el IVA del 35% al 50% y en los II.EE. del 40% al 58% (Ley Orgánica 3/2009 y Ley 22/2009, de 18 dic., de financiación de CC.AA.).</li></ul>	



**V. NOTAS EXPLICATIVAS Y FUENTES**



Este Informe Mensual de Recaudación Tributaria (IMRT) recoge el nivel y la evolución mensual de los **ingresos tributarios que gestiona la AEAT** por cuenta del Estado, las CCAA y las CCLL del Territorio de Régimen Fiscal Común.

## 1. Medida de ingresos en términos de caja<sup>1</sup>.

Los ingresos tributarios del IMRT se presentan **en términos de caja** y se expresan, salvo indicación en contrario, **en términos líquidos**, es decir, como diferencia entre los ingresos brutos y las devoluciones realizadas. Ello explica que los ingresos tributarios puedan presentar en algunos meses valores negativos.

Los ingresos tributarios también se pueden presentar **en términos de derechos reconocidos**, como se hace en el *Informe Anual de Recaudación Tributaria*, accesible en la sección estadística de la web de la AEAT. A diferencia de los ingresos tributarios en términos de caja, los derechos reconocidos excluyen los ingresos de ejercicios cerrados e incluyen los derechos del ejercicio pendientes de cobro.

Ambas medidas de los ingresos tributarios, caja y derechos reconocidos, se atienen a la Instrucción de Contabilidad de 1991 de la Intervención General de la Administración del Estado (IGAE). Su fuente de información son las aplicaciones informáticas que integran el Sistema de Información Contable de la AEAT.

Las cifras de recaudación mensual de los impuestos reflejadas en el presente informe pueden registrar pequeñas diferencias con las publicadas por la I.G.A.E. debido a los distintos criterios de asignación a conceptos de los importes pendientes de aplicar a Presupuesto en la fecha de elaboración de los informes. Estas diferencias desaparecen en los datos acumulados de diciembre.

Para mejorar su presentación, las tasas que aparecen en los cuadros estadísticos se someten a algunas restricciones. Así, se invierte el signo de la tasa de disminución (o aumento) de la cuota diferencial neta negativa de IRPF o del IVA neto, con el fin de indicar con mayor claridad su mejoría (o deterioro). Por otro lado, se omite el porcentaje en casos de indefinición (se comparan valores positivos con valores negativos) e indeterminación (cuando alguna de las cantidades comparadas o todas ellas son iguales a cero) o cuando el incremento o disminución es exorbitante debido a la escasa cuantía de algunas de las magnitudes relacionadas.

## 2. Ámbito del Presupuesto de Ingresos no Financieros.

El **ámbito presupuestario** de los ingresos tributarios gestionados por la AEAT abarca:

- los impuestos sobre la renta de las personas físicas, de las sociedades y de los no residentes, así como otros impuestos directos incluidos en el capítulo I, salvo las cuotas por derechos pasivos;

---

<sup>1</sup> Ver IEF (2003), *La medida de los ingresos públicos en la Agencia Tributaria: Caja, Derechos Reconocidos y Devengo económico*. Papeles de Trabajo 20/2003. Accesible en la web del Instituto de Estudios Fiscales.



- el impuesto sobre el valor añadido, los impuestos especiales y otros impuestos indirectos recogidos en el capítulo II;
- las tasas y otros ingresos tributarios del capítulo III gestionadas por la AEAT, incluyendo los recargos, intereses y sanciones.

La evolución mensual y anual de los Ingresos No Financieros del Estado (INF), que abarcan los capítulos I a VII del Presupuesto de Ingresos, puede consultarse en las publicaciones de la IGAE accesibles en su web.

Los ingresos gestionados por la AEAT representaron en 2012 el 78,2 por ciento de los INF del Estado, antes de descontar la participación de las AATT.

### **3. Conexión con el Sistema de Autoliquidaciones de la AEAT. Clasificaciones de los ingresos.**

El procedimiento de gestión de los impuestos de la AEAT tiene como núcleo básico un sistema de declaraciones-autoliquidaciones. Este sistema supone que los contribuyentes obligados a declarar según la normativa de cada uno de los impuestos deben determinar la deuda tributaria (autoliquidación) al mismo tiempo que presentan una declaración-autoliquidación en la que consta el código del modelo de declaración, el período de devengo, la identificación del contribuyente y el resultado de la liquidación que el propio contribuyente calcula a partir de los datos económicos y personales declarados.

Cada autoliquidación tiene asignado un modelo diferente de acuerdo al tipo de impuesto y al tipo de contribuyente del que se trate. Por su parte, el Sistema de Información Contable de la AEAT asocia cada modelo o grupo de modelos a una clave presupuestaria. Esta equivalencia entre modelos de declaración y conceptos presupuestarios permite asociar las corrientes recaudatorias con categorías relevantes de contribuyentes (AAPP, Grandes Empresas, PYMES, Grupos fiscales y otras) y, en última instancia, con los flujos económicos que han dado lugar a la obligación tributaria.

En el IMRT las corrientes recaudatorias se presentan en la mayor parte de los cuadros desglosadas por conceptos (agrupaciones de claves presupuestarias) del Presupuesto de Ingresos, como también se hace en las publicaciones de la IGAE, pero, a diferencia de éstas, también es posible encontrarlas desglosadas por modelos y por categorías de contribuyentes. Ejemplos de estos desgloses se pueden encontrar en:

- Los Cuadros 2.4 y 3.3 de Ingresos brutos en los que las retenciones del trabajo se clasifican según la naturaleza del retenedor en AAPP, Grandes Empresas y PYMES;
- el Cuadro de Ingresos trimestrales en términos de devengo, incluido en el informe de los meses de febrero, abril, agosto y octubre, en el que los ingresos se detallan por modelos; o
- el Cuadro de análisis de los pagos a cuenta de Sociedades, en los informes de abril, octubre y diciembre, en el cual los ingresos se presentan desagregados por tipo de contribuyente.



#### 4. Sistema de Financiación Territorial.

La **participación de las CCAA y las CLLL** en los ingresos tributarios se situará en 2012 en torno al 61 por ciento en términos de devengo y se hace efectiva con:

- entregas a cuenta del rendimiento definitivo de los tributos cedidos, distribuidas en 12 pagos mensuales iguales,
- una liquidación definitiva del año T-2 que se hace efectiva en el mes de octubre del año T, y
- desde 2011, se incluyen las liquidaciones mensualizadas a favor del Estado correspondientes a los ejercicios 2008 y 2009.

#### 5. Ingresos tributarios homogéneos.

Los ingresos tributarios homogéneos se obtienen aplicando a los ingresos de un periodo y del mismo periodo del año anterior (meses T y T-12) las correcciones necesarias para mantener la comparabilidad interanual en el caso de perturbaciones producidas por:

- a) Retrasos en los ingresos de grandes retenedores, como los registrados frecuentemente en las retenciones sobre rentas del trabajo practicadas por algunas AAPP;
- b) Cambios en los periodos de vencimiento de la Deuda Pública y en la distribución de las correspondientes retenciones de capital entre los diversos impuestos sobre la renta;
- c) Cambios en la mecánica liquidatoria de los impuestos, como la registrada en 2005 en la liquidación del IVA por operaciones asimiladas a la importación;
- d) Introducciones y desapariciones de impuestos, como la provocada en 2002 por la cesión a las CCAA del Impuesto Especial sobre Determinados Medios de Transporte;
- e) Cambios en el ritmo de realización de las devoluciones medidos como adelantos o retrasos de las devoluciones respecto a una campaña considerada normal o tipo.

Las perturbaciones de los grupos c y d están documentadas en el apartado IV de resumen de cambios normativos. La introducción de los ajustes necesarios para corregir las cuatro primeras permiten obtener la cifra de Ingresos Brutos homogéneos. El ajuste de la quinta distorsión sirve para determinar el nivel de Ingresos homogéneos (netos de devoluciones).

#### 6. Serie trimestral de impuestos devengados.

Los impuestos devengados gestionados por la AEAT se calculan **principalmente** por agregación de los modelos de declaración-autoliquidación y son consistentes, en su evolución temporal, con las rentas, ventas, consumos y beneficios declarados en los modelos.



Las declaraciones-autoliquidaciones en las que está basado el cálculo de los impuestos devengados se clasifican en tres tipos según el signo resultado de la liquidación y de la modalidad de pago o devolución. Si el resultado es negativo o cero, da lugar a una autoliquidación con clave N (Negativa) sin que genere derecho a una devolución. Si el resultado es a favor del contribuyente, puede dejarse a compensar con resultados positivos de períodos posteriores (clave C), dar lugar a una solicitud de devolución (S) o a una renuncia a la devolución (R). Finalmente, si el resultado es a favor de la Hacienda Pública, puede dar lugar a un ingreso (I), una solicitud de aplazamiento (A), un reconocimiento de deuda con solicitud de compensación (P) o una imposibilidad de pago (M). Además, hay que añadir las claves definidas en modalidades de pago específicas, como son las de la Cuenta Corriente Tributaria (clave G para ingresos y V para solicitudes de devolución) y la de los ingresos realizados en formalización por el Estado a través de autoliquidaciones virtuales (clave F).

La forma de elaboración de los impuestos devengados es la siguiente. Para cada modelo de declaración se suman los importes correspondientes a las claves de ingreso (incluidos los de la cuenta corriente tributaria), aplazamiento, reconocimiento de deuda con solicitud de compensación, imposibilidad de pago y formalización. De esta forma se obtienen los impuestos devengados brutos. A éstos se les restan los importes con clave de solicitud de devolución (incluidas las de la cuenta corriente tributaria y minoradas por las renunciaciones) y se obtienen los impuestos devengados netos.

En los informes mensuales de febrero, abril, agosto y octubre se publica un cuadro adicional que analiza los ingresos trimestrales en términos de devengo. Estos ingresos abarcan la totalidad de los impuestos devengados salvo las cuotas diferenciales de los impuestos sobre la renta que se devengan en el ejercicio y se liquidan en el ejercicio siguiente. La fuente de información son las declaraciones-autoliquidaciones, salvo para los datos del último trimestre que son estimaciones basadas en los datos de caja.

En el caso del IVA, además de IVA devengado bruto, las solicitudes de devolución y el IVA devengado neto, se incluye el *IVA del periodo*, que es la variable recaudatoria con relación más estrecha con el gasto final sujeto y no exento. Esta medida no está afectada por las decisiones de las empresas con saldo a su favor respecto a dejar el saldo a compensar o solicitar la devolución, ni tampoco por cambios en la gestión del impuesto como son la consolidación de los grupos de entidades o la generalización del derecho a la devolución mensual introducida por la Ley 4/2008 de 23 de diciembre. En el *Informe anual de recaudación tributaria* esta variable se denomina *IVA devengado en el periodo (DIVA)* y en la estadística anual *Resultados económicos y tributarios en el IVA* el concepto equivalente se denomina *Recaudación del periodo*.

## 7. Representaciones gráficas.

Las representaciones gráficas que figuran en el apartado III responden al siguiente esquema:

- Un primer gráfico en el que se representan, en trazo discontinuo, los ingresos tributarios en millones de euros/mes de los últimos cuatro años. En trazo continuo se muestra la media móvil centrada de dichos ingresos.
- Una segunda figura que contiene, en trazo discontinuo, las tasas de variación anual de los ingresos tributarios en los últimos 7 años. En trazo continuo se ofrece la tasa de variación anual de la media móvil centrada de dichos ingresos.



- Un tercer bloque en el que se incluyen, en trazo discontinuo, las tasas de variación anual de los ingresos tributarios homogéneos en los últimos 7 años. En trazo continuo se ofrece la tasa de variación anual de la media móvil centrada de dichos ingresos.
- La presentación de los gráficos siguiendo este esquema se justifica por las peculiaridades de las series de ingresos tributarios que se caracterizan por una elevada estacionalidad derivada principalmente de:
- la periodicidad trimestral de las declaraciones e ingresos de las PYMES por IVA y retenciones sobre rentas del trabajo y de los pagos a cuenta de las empresas personales;
- la particular periodicidad de los pagos a cuenta de Sociedades, ingresados en abril, octubre y diciembre;
- la concentración en dos o tres meses del año de los ingresos por cuota diferencial positiva del IRPF y del Impuesto de Sociedades; y,
- el patrón temporal de las devoluciones realizadas.

Todos estos factores provocan que gran parte de la recaudación anual se acumule en determinados meses. El primero de los gráficos, en el que se presentan los ingresos tributarios en millones de euros, permite ver la diferencia de recaudación entre los distintos meses. En 2012 esa diferencia osciló entre los 6.874 millones € de junio y los 25.741 millones € de octubre. En comparación con la media móvil anual que figura también en dicho gráfico, se puede evaluar la importancia de cada uno de los meses.

La elevada estacionalidad también impide suavizar las tasas de variación interanual con técnicas en las que se da igual importancia a las tasas de todos los meses. Este tipo de técnicas son las que se emplean, por ejemplo, en el informe mensual de *Ventas, Empleo y Salarios en las Grandes Empresas* (accesible en la sección estadística de la web de la AEAT). A diferencia de éste, el procedimiento adoptado en este IMRT consiste en suavizar primero las series de nivel de los ingresos mensuales (originales u homogéneos) con una media móvil de 12 términos centrada y emplear la tasa anual de esta media móvil como tasa anual suavizada.

Este procedimiento exige previsiones de los ingresos a un horizonte de 6 meses que se obtienen mediante el programa Tramo-SEATS de previsión univariante y teniendo en cuenta las previsiones de cierre del ejercicio. El programa citado, que difunde gratuitamente el Banco de España, es particularmente apropiado para las series de ingresos públicos dada la variedad de *intervenciones* que permite.

## **8. Ingresos por Delegaciones y Servicios Centrales.**

Los ingresos tributarios se presentan en este IMRT (Cuadros 4.1 y 4.2) distribuidos en las 56 Delegaciones, agrupadas cuando procede en Delegaciones Especiales, y los Servicios Centrales.

Como la asignación de contribuyentes a Delegaciones depende del domicilio fiscal, la magnitud recaudatoria de una Delegación no representa necesariamente la magnitud fiscal del territorio de la misma. En 2012 el 47% de los ingresos tributarios correspondían a la Delegación de Madrid, donde tienen su domicilio fiscal un gran número de grandes empresas y retenedores.

Tampoco la variación anual, del mes o acumulada, de los ingresos tributarios gestionados por una Delegación representa necesariamente el dinamismo fiscal o recaudatorio del territorio. A los cinco factores de heterogeneidad





destacados anteriormente, se unen en las Delegaciones las perturbaciones causadas por el cambio en el domicilio fiscal de una gran empresa, contribuyente o retenedor o por los procesos de fusión y absorción de empresas y de creación de grupos fiscales.

Además, los cambios en la mecánica liquidatoria pueden afectar con más intensidad a algunas Delegaciones, como ocurrió en 2005 con las Delegaciones donde se liquidaba el modelo de importaciones y operaciones asimiladas, que, desde abril, dejó de tener importancia recaudatoria.

## 9. Otras informaciones periódicas y calendario de publicación.

Junto con el contenido habitual, en algunos meses la información se amplía para recoger análisis más detallados de determinados ingresos. Está previsto publicar cuadros adicionales sobre:

- (1) Ingresos en términos de devengo, en los informes de los meses de febrero(A-1), abril(A-3), julio(A-7) y octubre(A-13);
- (2) Pagos a cuenta del Imp. de Sociedades, en los informes de abril(A-2), octubre(A-12) y diciembre(A-15);
- (3) Cuota diferencial del IRPF, en los informes de mayo(A-4), junio(A-5), julio(A-6), agosto(A-8), septiembre(A-10), octubre(A-11) y noviembre(A-14);
- (4) Cuota diferencial del Imp. de Sociedades, en el informe de agosto(A-9).

Las fechas previstas de publicación del informe mensual en la web de la A.E.A.T. durante 2013 son las siguientes:

6 de marzo.....	informe de diciembre de 2012
11 de marzo.....	informe de enero de 2013
26 de marzo.....	informe de febrero de 2013
30 de abril.....	informe de marzo de 2013
28 de mayo .....	informe de abril de 2013
28 de junio .....	informe de mayo de 2013
23 de julio .....	informe de junio de 2013
30 de agosto.....	informe de julio de 2013
24 de septiembre.....	informe de agosto de 2013
29 de octubre.....	informe de septiembre de 2013
26 de noviembre.....	informe de octubre de 2013
19 de diciembre.....	informe de noviembre de 2013